Répertoire de musique ancienne

Messe de
la Renaissance
à 4 voix

Nicolas de Marle
Messe “Panis quem ego dabo”

1559

Layout optimized for digital tablets

Edition numérique (DVG 2024)

Kyrie

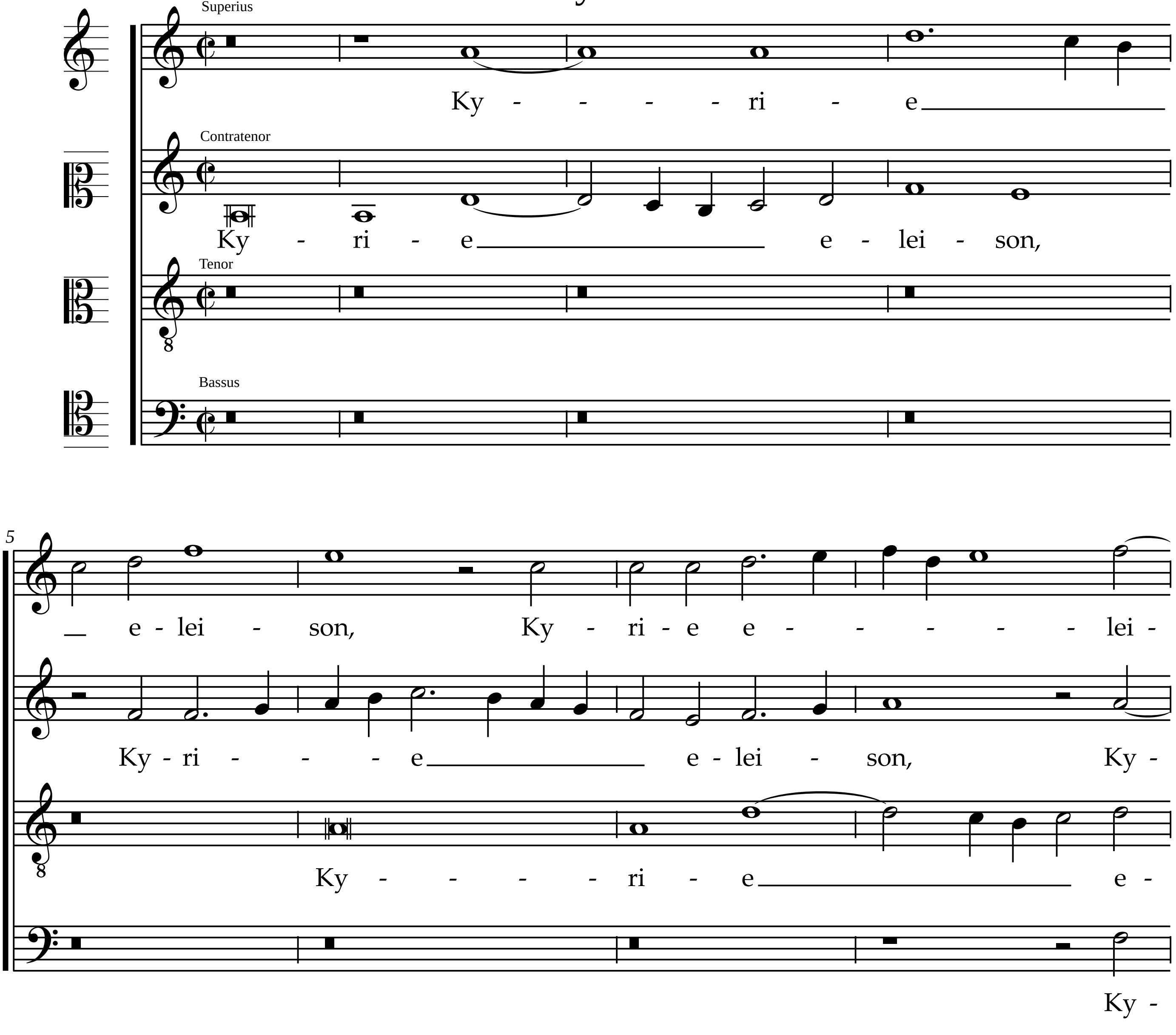
Superius
Ky - - - - ri - e
Contratenor
Ky - ri - e e - lei - son,
Tenor
Bassus
5
e - lei - son, Ky - ri - e e - - - - - lei -
Ky - ri - - - e e - lei - son, Ky -
Ky - - - - ri - e e -
Ky -

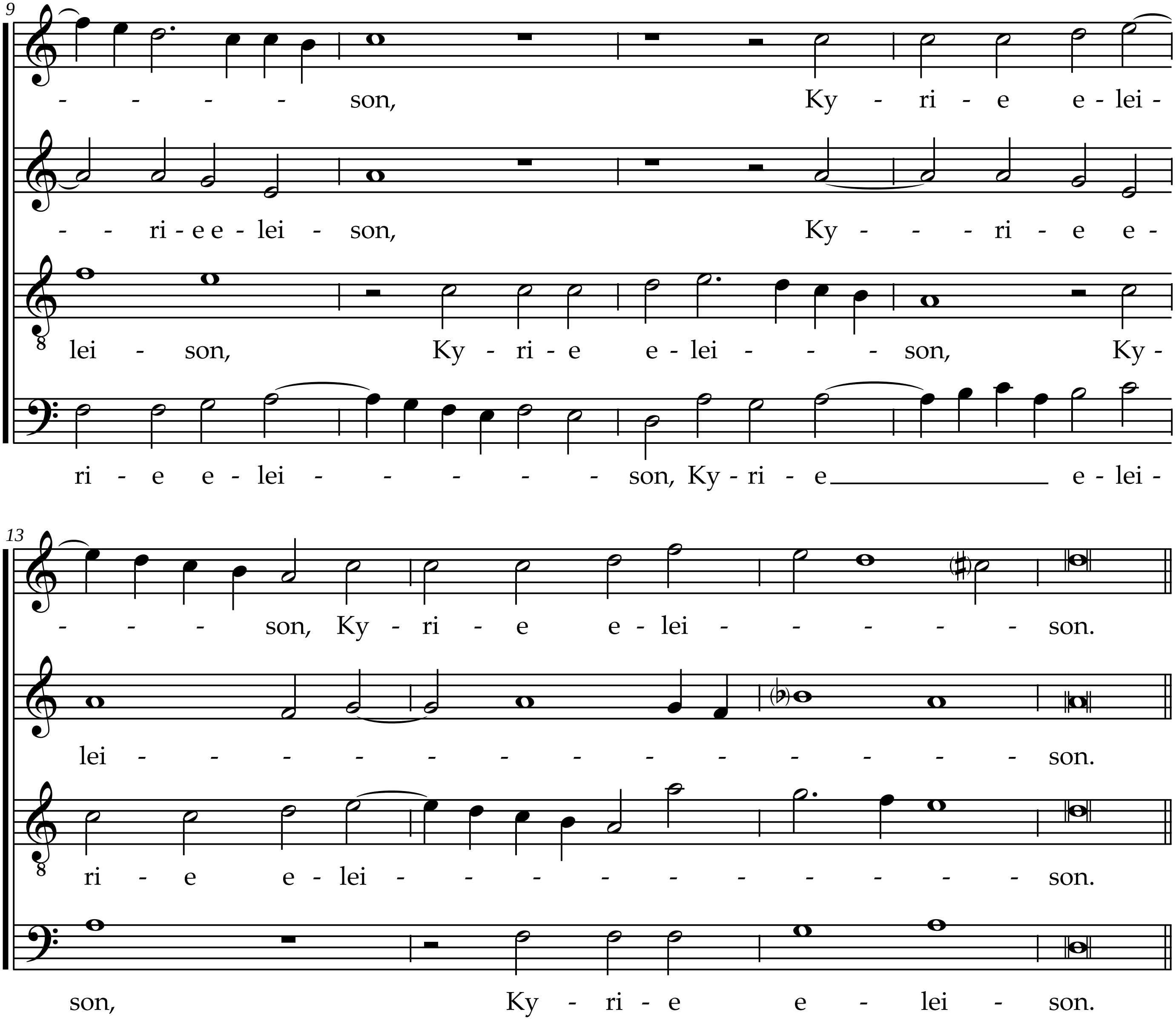
9
- - - - son, Ky - ri - e e - lei -
- - ri - e e - lei - son, Ky - - - ri - e e -
lei - son, Ky - ri - e e - lei - - - son, Ky -
ri - e e - lei - - - - - son, Ky - ri - e e - lei -
13
- - - son, Ky - ri - e e - lei - - - - - son.
lei - - - - - - - - - - - - - son.
ri - e e - lei - - - - - - - - - - son.
son, Ky - ri - e e - lei - son.

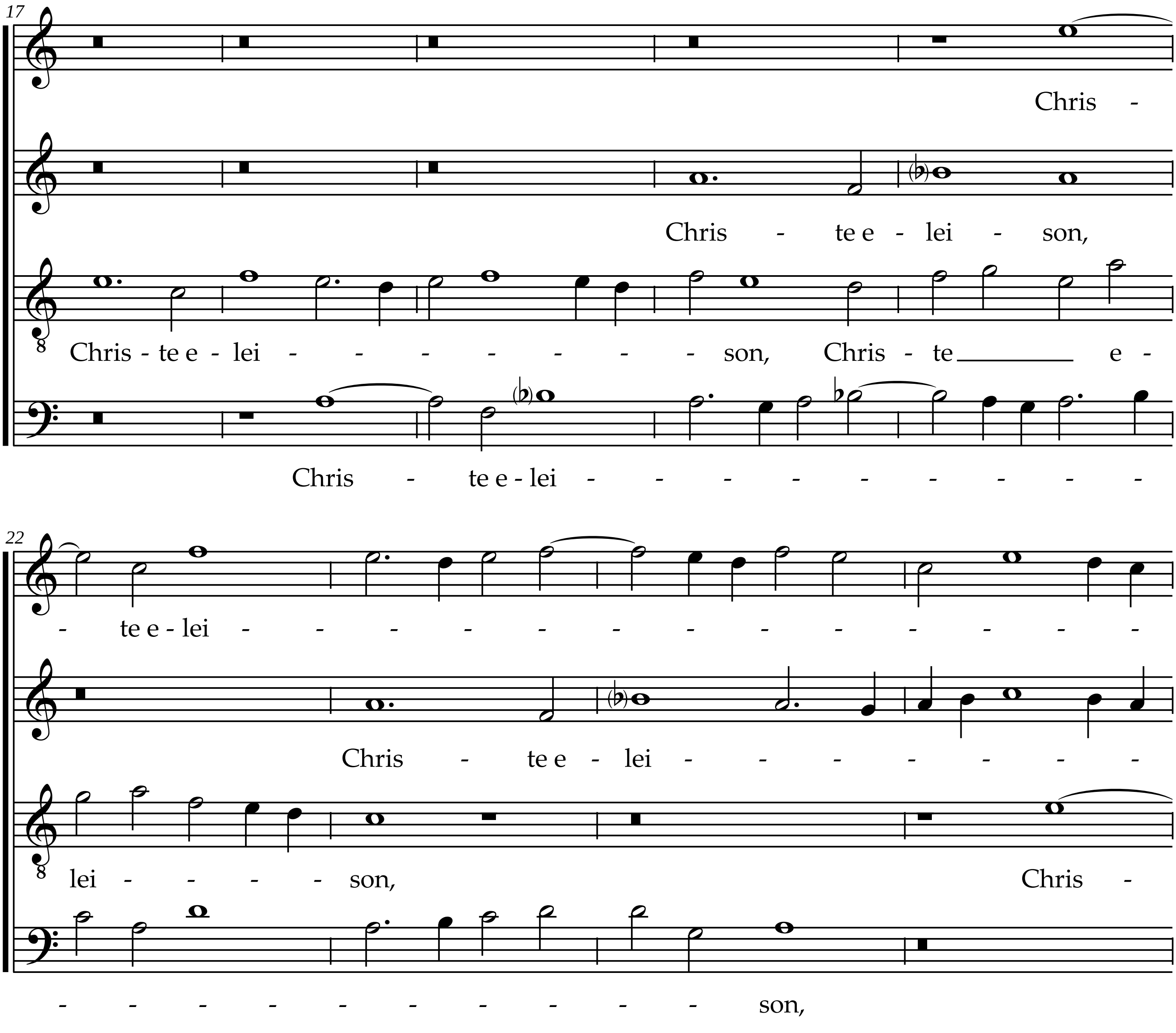
17
Chris -
Chris - te e - lei - son,
Chris - te e - lei - - - - - - - son, Chris - te e -
Chris - te e - lei - - - - - - - - -
22
- te e - lei - - - - - - - - - - - - -
Chris - te e - lei - - - - - - -
lei - - - - son, Chris -
- - - - - - - - - - son,

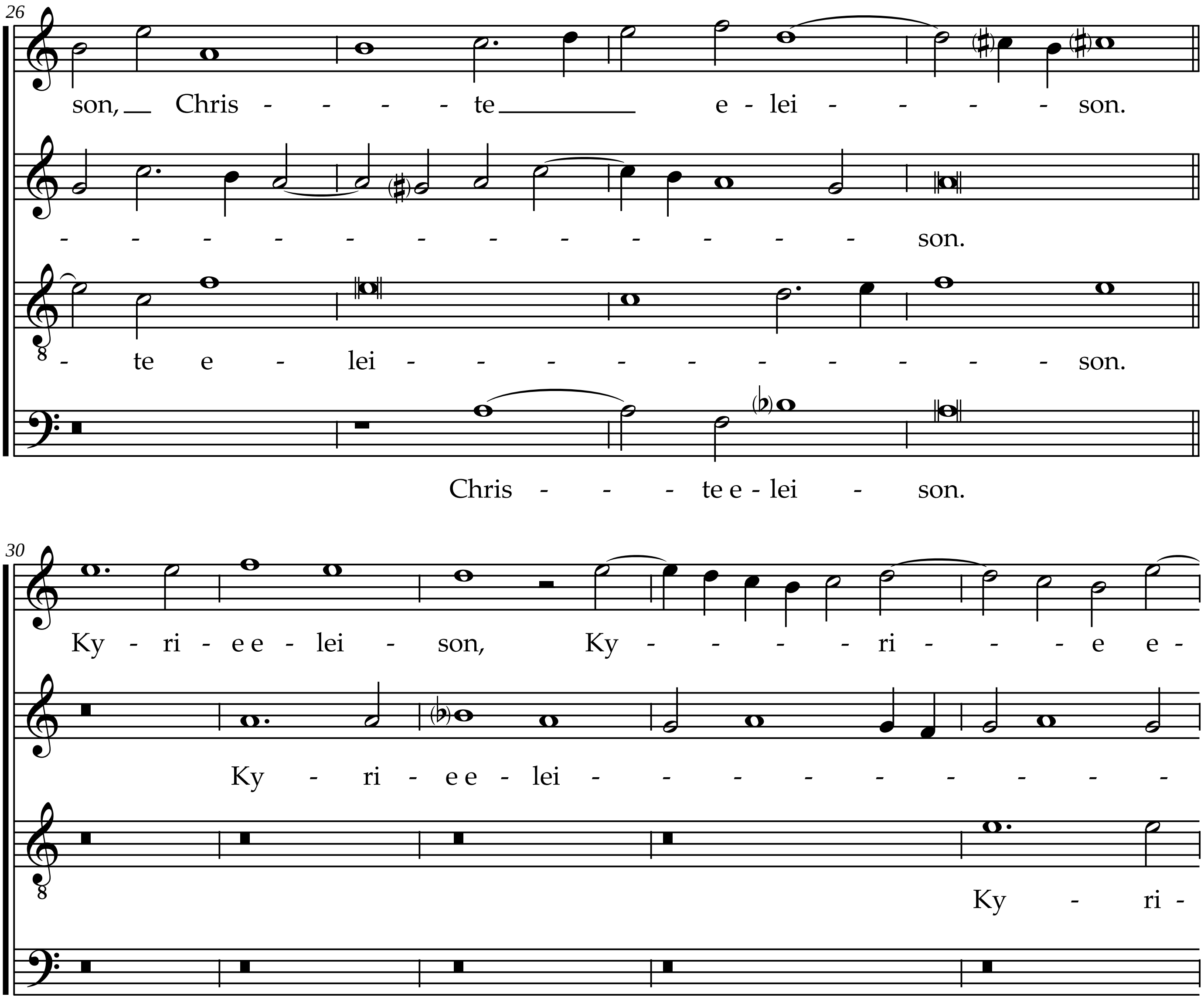
26
son, Chris - - - - te e - lei - - - - son.
- - - - - - - - - - - - son.
- te e - lei - - - - - - - - - - son.
Chris - - - te e - lei - son.
30
Ky - ri - e e - lei - son, Ky - - - - ri - - - e e -
Ky - ri - e e - lei - - - - - - - - -
Ky - ri -

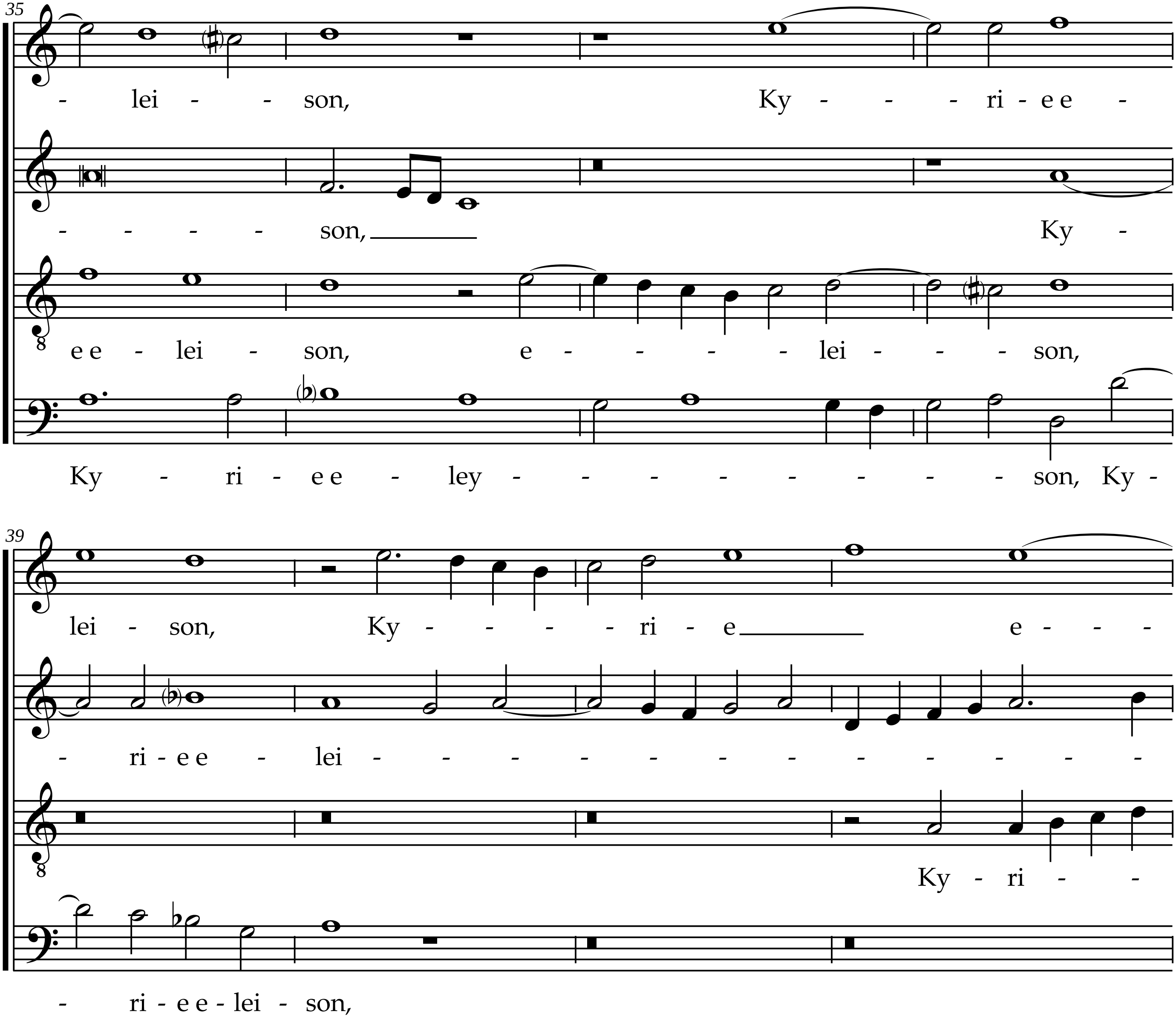
35
- lei - - son, Ky - - - ri - e e -
- - - - son, Ky -
e e - lei - son, e - - - - lei - - - son,
Ky - ri - e e - ley - - - - - - - - son, Ky -
39
lei - son, Ky - - - - ri - e e - - -
- ri - e e - lei - - - - - - - - - - - -
Ky - ri - -
- ri - e e - lei - son,

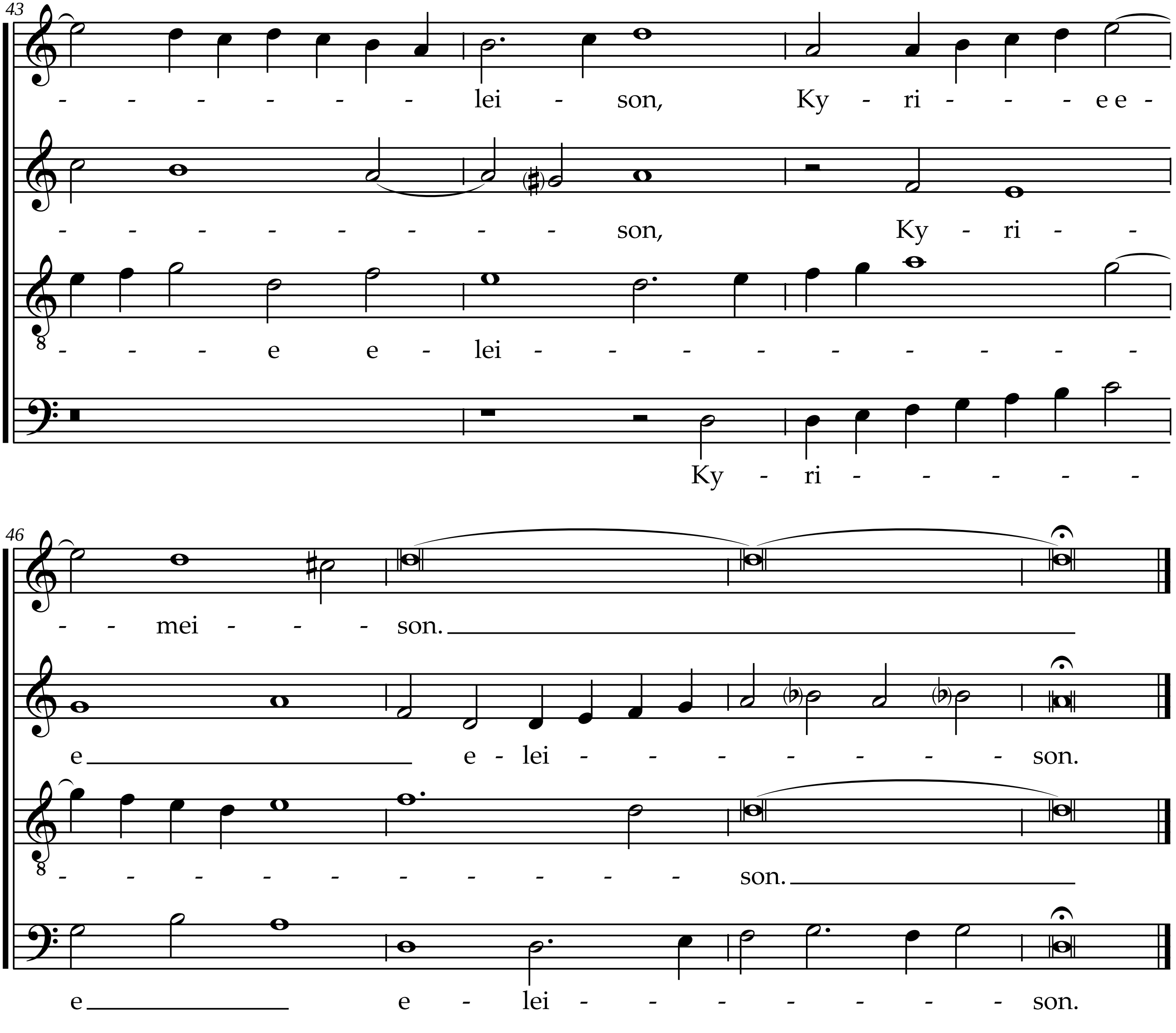
43
- - - - - - lei - son, Ky - ri - - - e e -
- - - - - - - - son, Ky - ri -
- - - e e - lei - - - - - - - - -
Ky - ri - - - - -
46
- - mei - - - son.
e e - lei - - - - - - - son.
- - - - - - - - - - son.
e e - lei - - - - - - - son.

Gloria

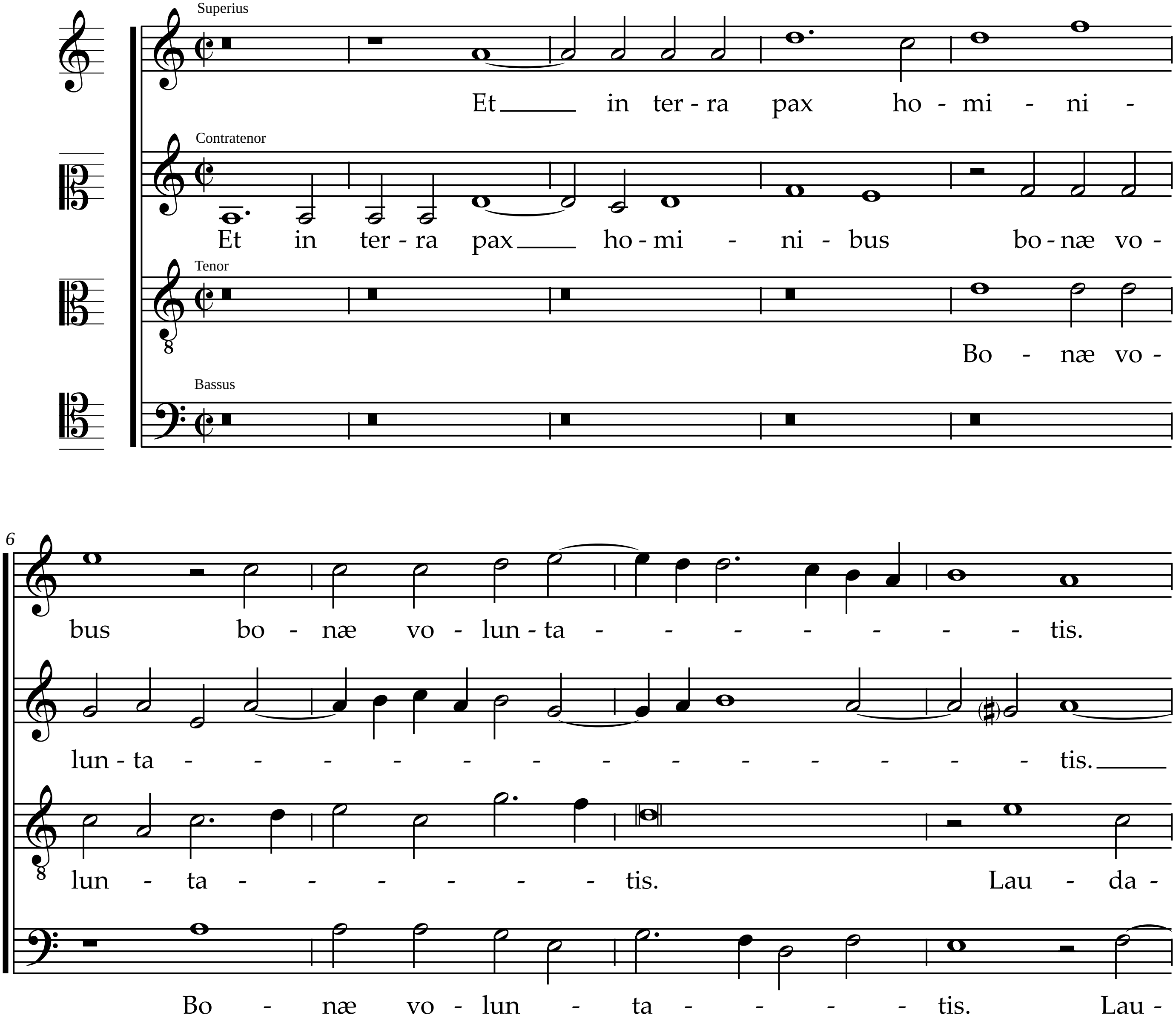
Superius
Et in ter - ra pax ho - mi - ni -
Contratenor
Et in ter - ra pax ho - mi - ni - bus bo - næ vo -
Tenor
Bo - næ vo -
Bassus
6
bus bo - næ vo - lun - ta - - - - - - - tis.
lun - ta - - - - - - - - - - - - tis.
lun - ta - - - - - - tis. Lau - da -
Bo - næ vo - lun - ta - - - - tis. Lau -

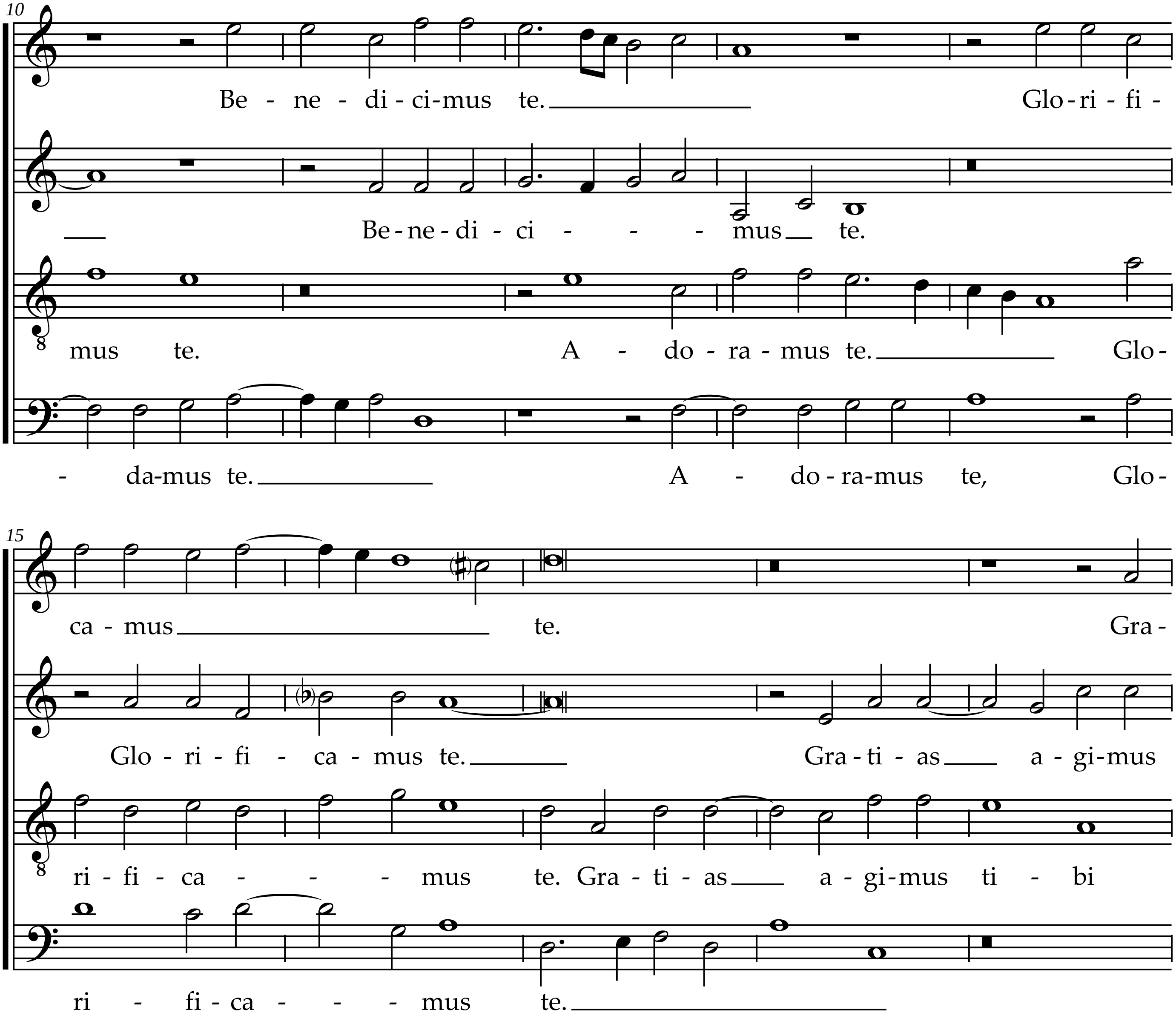
10
Be - ne - di - ci - mus te.
Glo - ri - fi -
Be - ne - di - ci - - - mus te.
mus te.
A - do - ra - mus te.
Glo -
- da - mus te.
A - do - ra - mus te,
Glo -
15
ca - mus te.
Gra -
Glo - ri - fi - ca - mus te.
Gra - ti - as a - gi - mus
ri - fi - ca - - - mus te.
Gra - ti - as a - gi - mus ti - bi
ri - fi - ca - - - mus te.

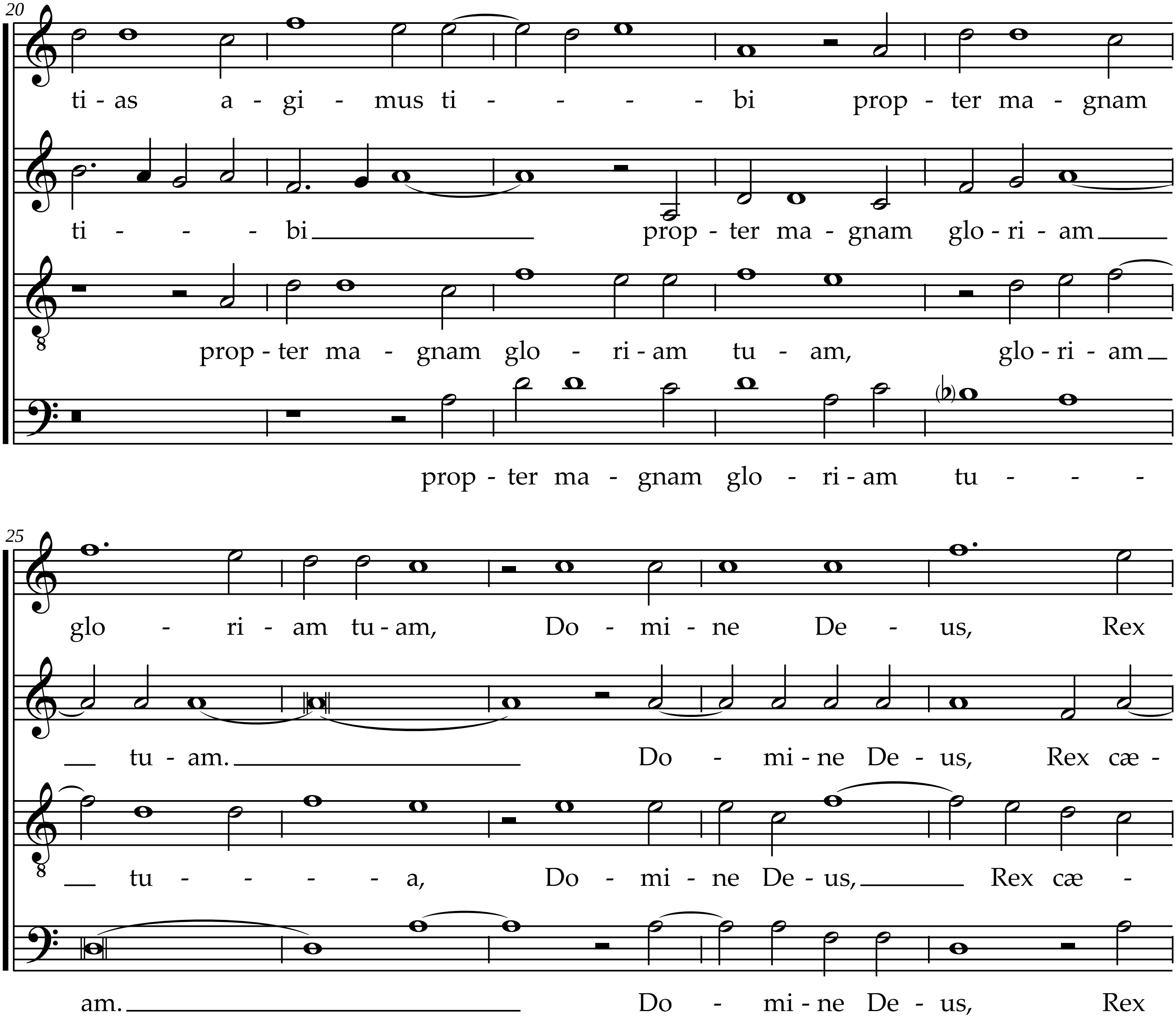
20
ti - as a - gi - mus ti - - - - bi prop - ter ma - gnam
ti - - - bi prop - ter ma - gnam glo - ri - am
prop - ter ma - gnam glo - ri - am tu - am, glo - ri - am
prop - ter ma - gnam glo - ri - am tu - - -
25
glo - ri - am tu - am, Do - mi - ne De - us, Rex
tu - am. Do - mi - ne De - us, Rex cæ -
tu - - - - a, Do - mi - ne De - us, Rex cæ -
am. Do - mi - ne De - us, Rex

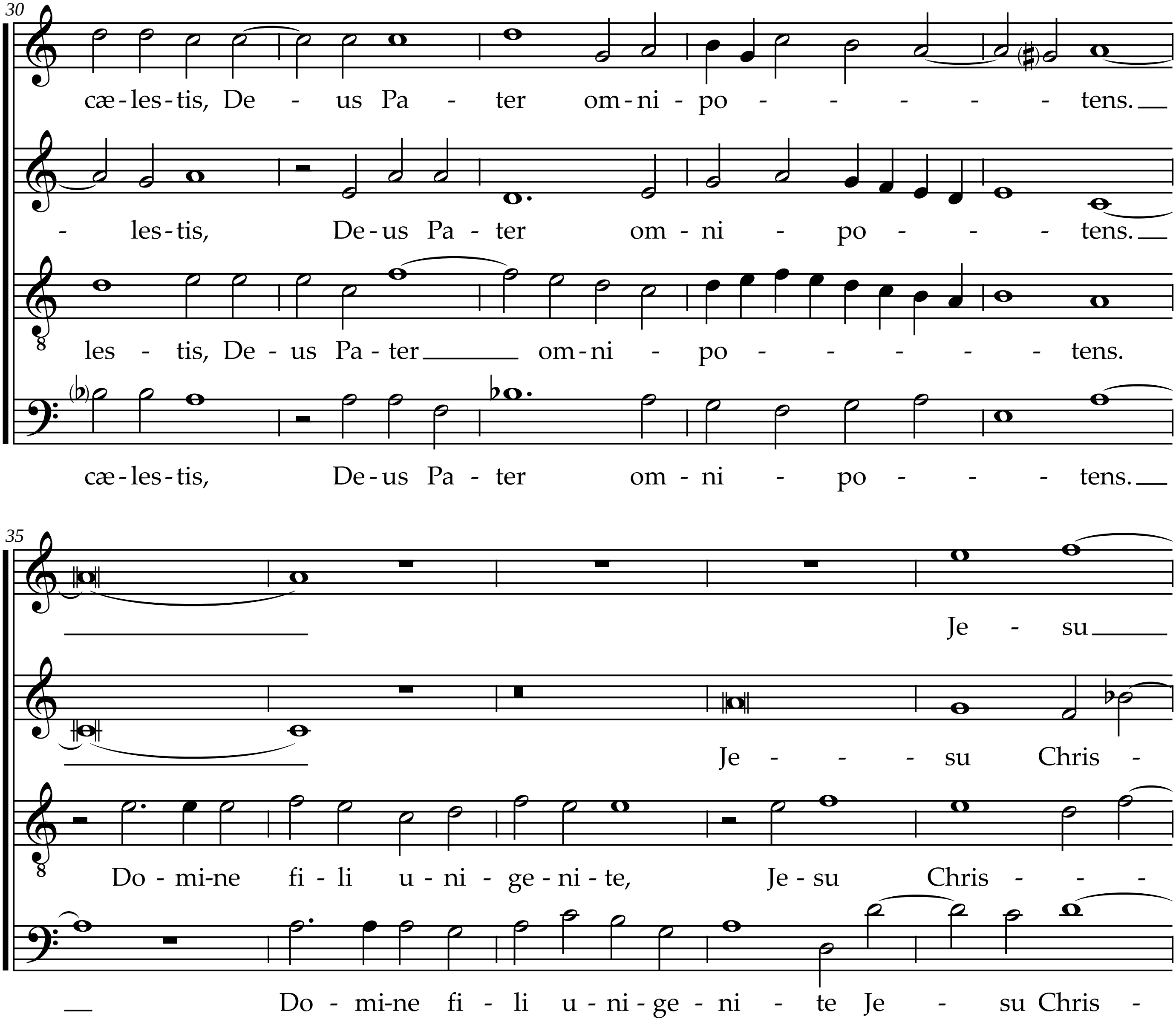
30
cæ-les-tis, De - us Pa - ter om-ni-po - - - - - tens.
- les-tis, De-us Pa-ter om-ni - po - - - tens.
les - tis, De - us Pa-ter om-ni - po - - - - - tens.
cæ-les-tis, De-us Pa - ter om - ni - po - - - tens.
35
Je - su
Je - - - su Chris -
Do - mi-ne fi - li u - ni - ge - ni - te, Je - su Chris - - -
Do - mi-ne fi - li u - ni - ge - ni - te Je - su Chris -

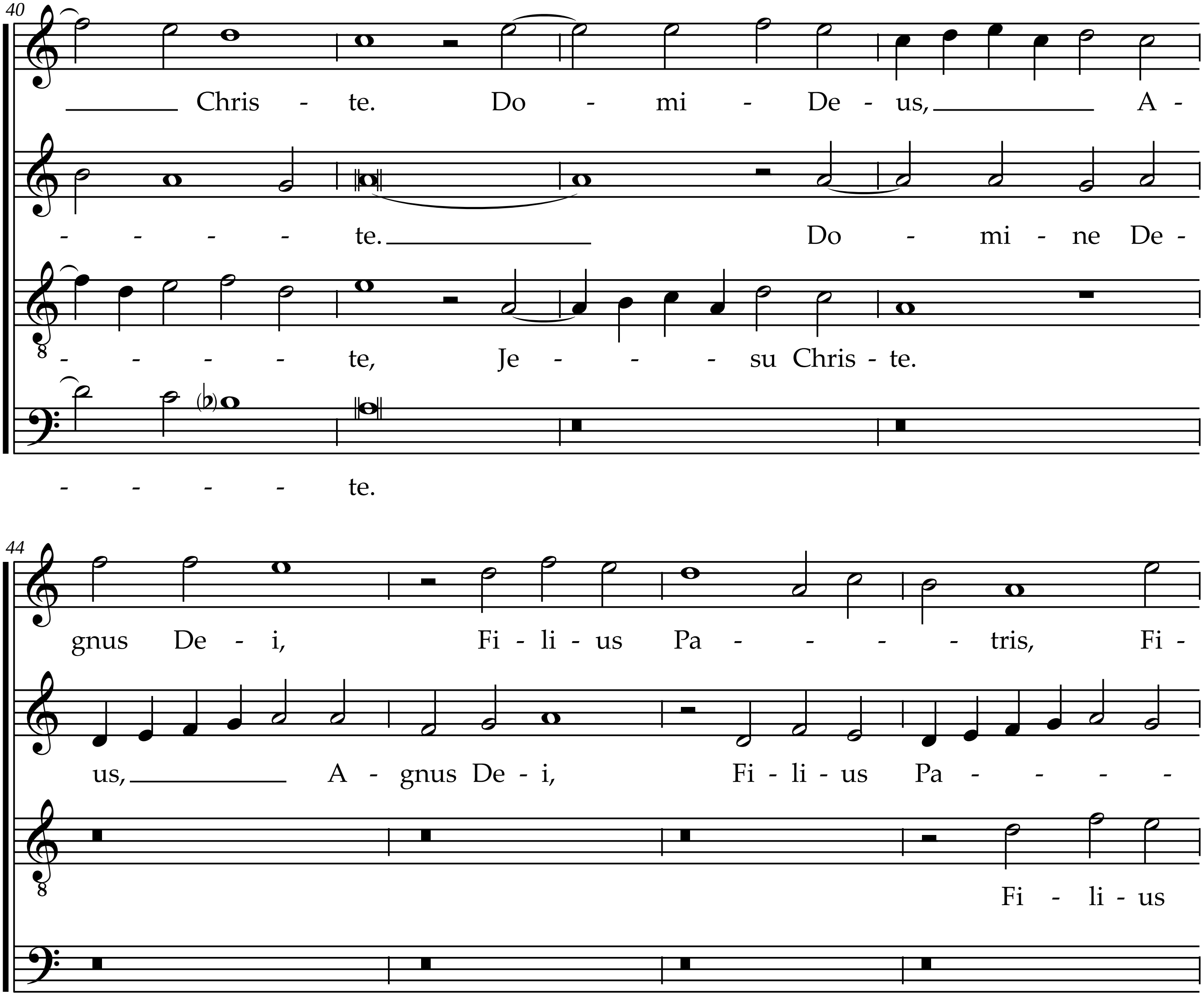
40
Chris - te. Do - mi - De - us, A -
- - - - te. Do - mi - ne De -
- - - - te, Je - - - su Chris - te.
- - - - te.
44
gnus De - i, Fi - li - us Pa - - - - tris, Fi -
us, A - gnus De - i, Fi - li - us Pa - - - -
Fi - li - us

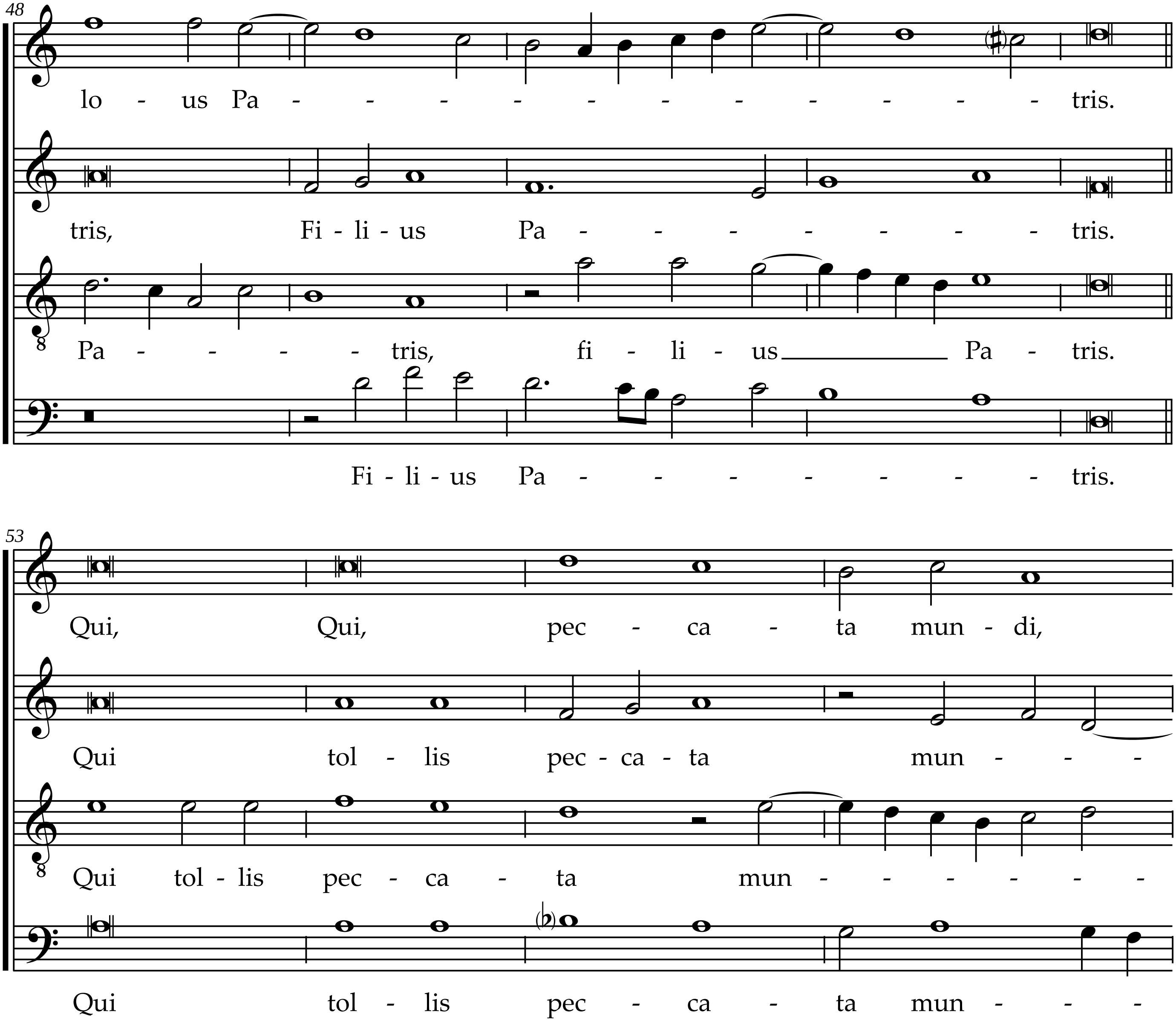
48
lo - us Pa - - - - - - - - - - - tris.
tris, Fi - li - us Pa - - - - - - - tris.
Pa - - - - tris, fi - li - us Pa - tris.
Fi - li - us Pa - - - - - - - tris.
53
Qui, Qui, pec - ca - ta mun - di,
Qui tol - lis pec - ca - ta mun - - -
Qui tol - lis pec - ca - ta mun - - - - - -
Qui tol - lis pec - ca - ta mun - - -

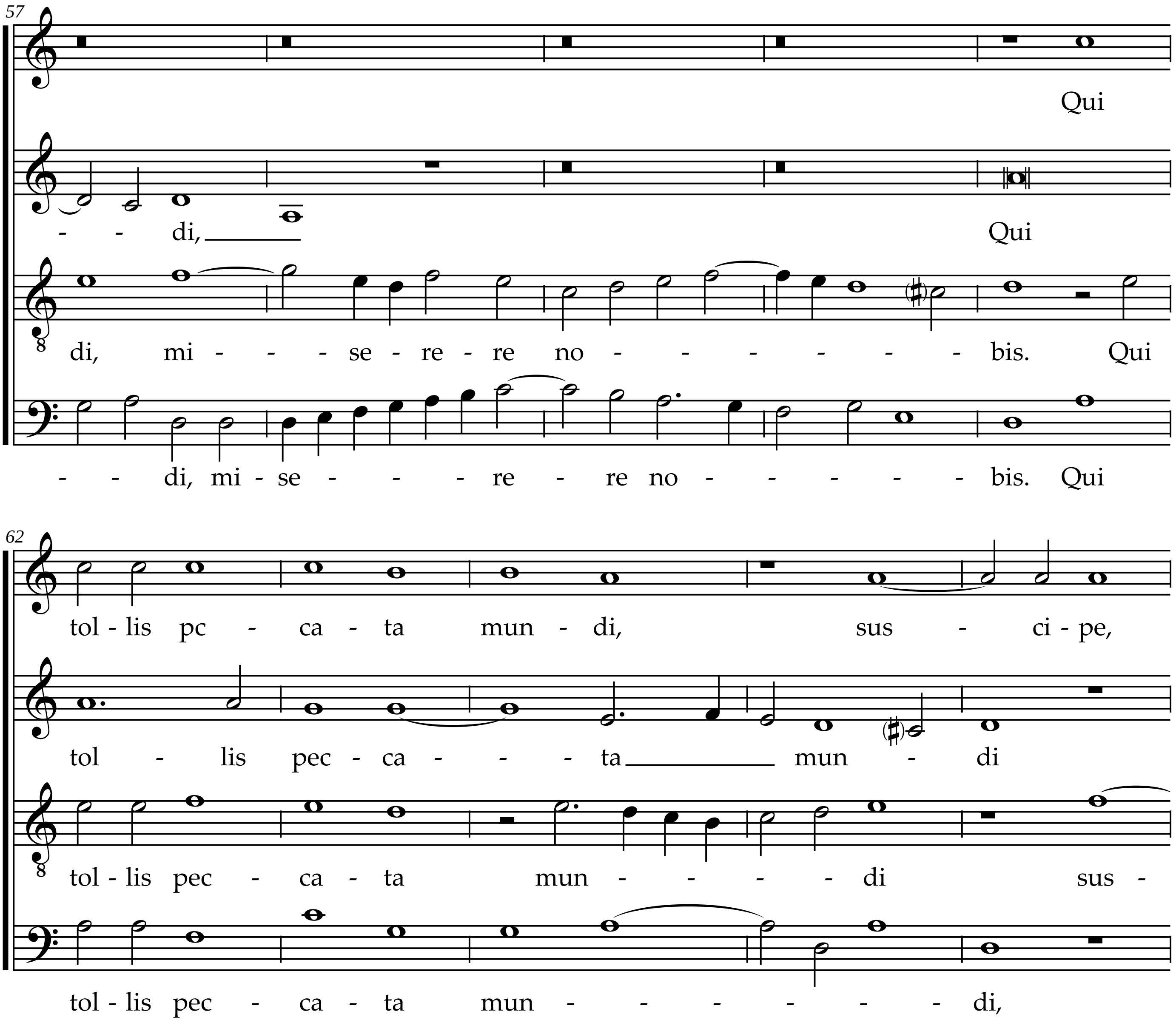
57
Qui
- - di,
Qui
di, mi - - - se - re - re no - - - - - - bis. Qui
- - di, mi - se - - - re - re no - - - - - bis. Qui
62
tol - lis pc - ca - ta mun - di, sus - ci - pe,
tol - lis pec - ca - - - ta mun - di
tol - lis pec - ca - ta mun - - - - di sus -
tol - lis pec - ca - ta mun - - - - - - di,

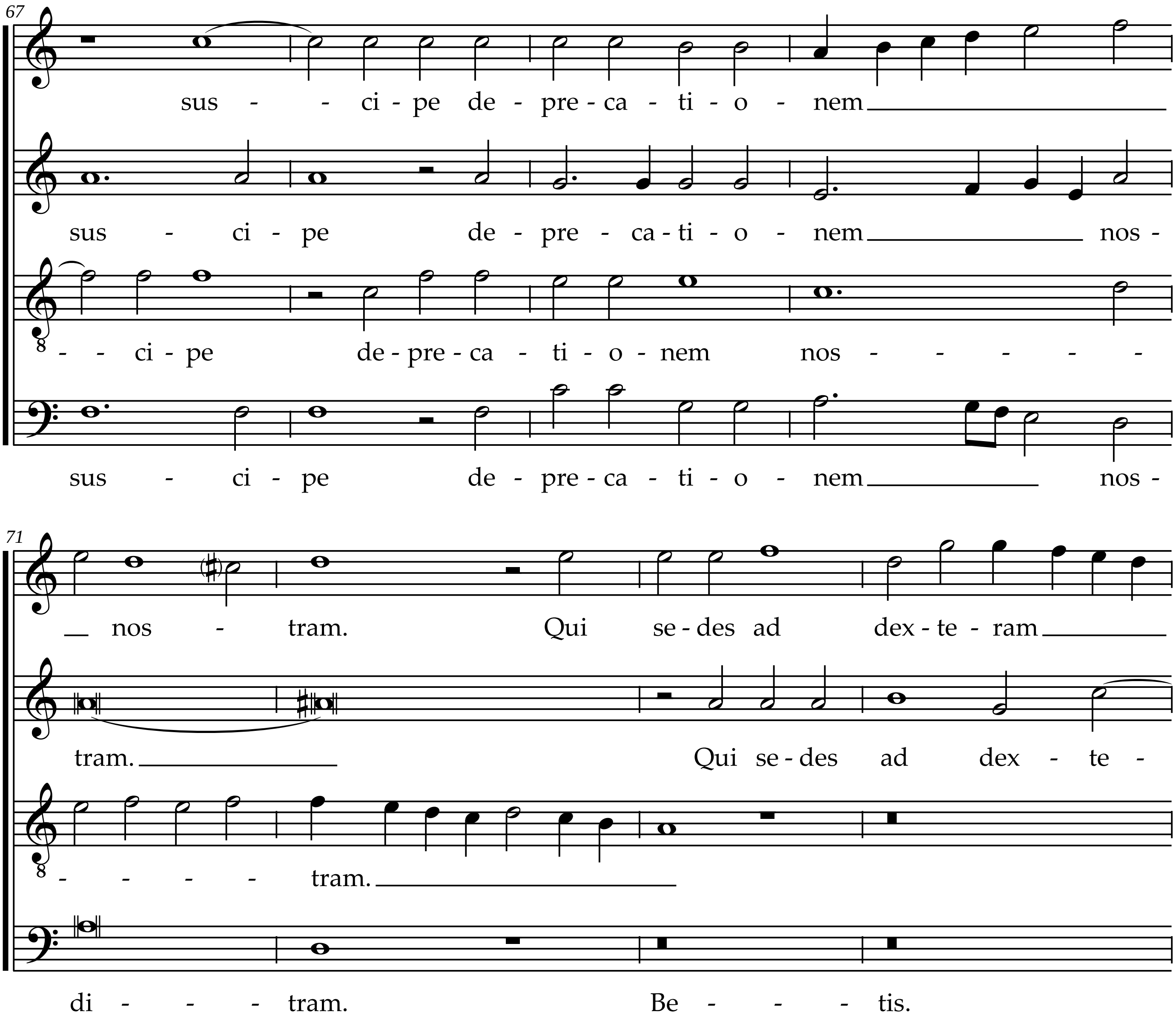
67
sus - - ci - pe de - pre - ca - ti - o - nem
sus - ci - pe de - pre - ca - ti - o - nem nos -
- - ci - pe de - pre - ca - ti - o - nem nos - - - - -
sus - ci - pe de - pre - ca - ti - o - nem nos -
71
nos - tram. Qui se - des ad dex - te - ram
tram. Qui se - des ad dex - te -
- - - - tram.
di - - - tram. Be - - - tis.

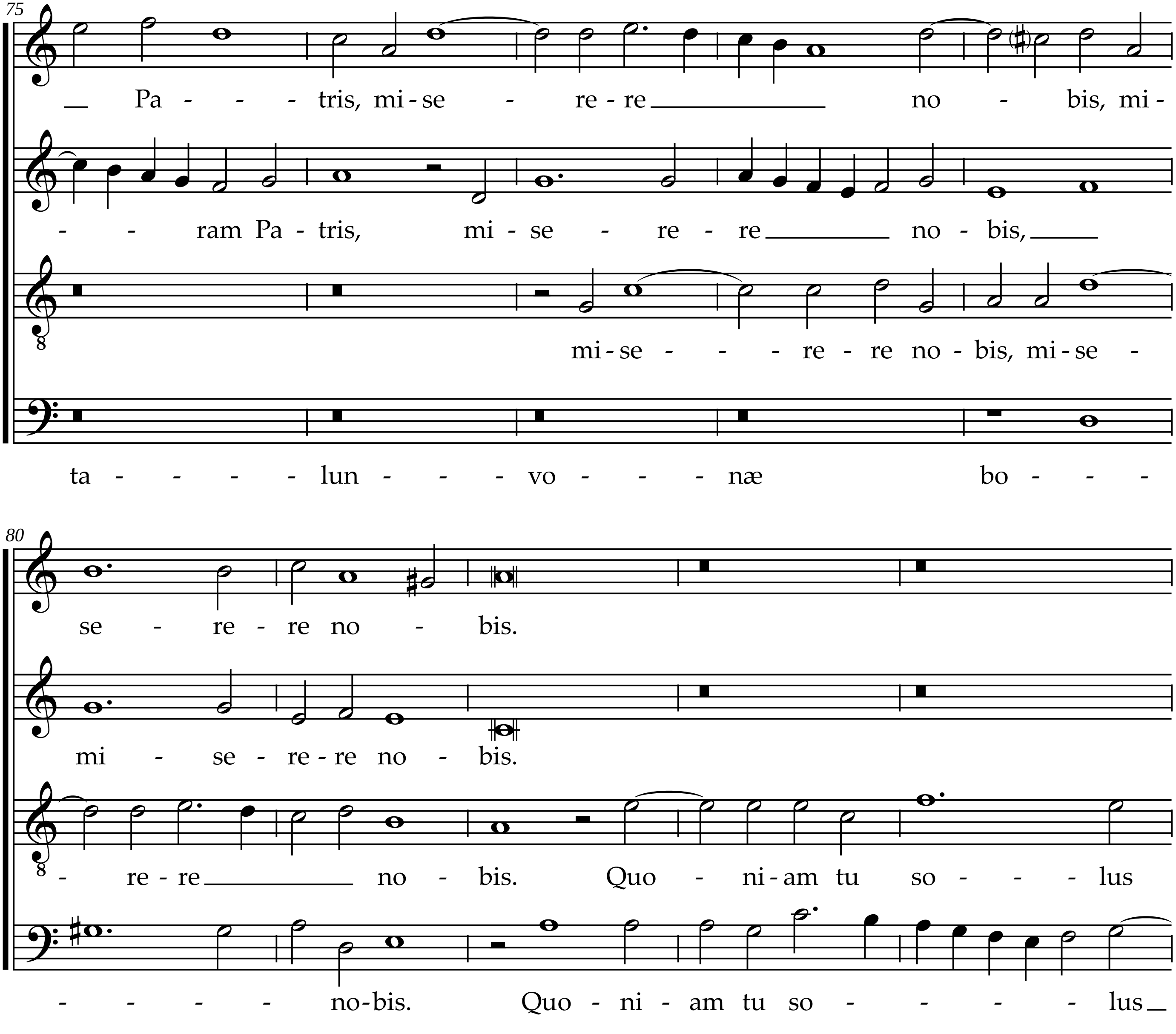
75
Pa - - - tris, mi-se - re-re no - bis, mi-
- - ram Pa-tris, mi-se - re - re no-bis,
mi-se - - - re - re no-bis, mi-se -
ta - - - - lun - - - vo - - - - næ bo - - -
80
se - re - re no - bis.
mi - se - re-re no - bis.
- re-re no - bis. Quo - ni-am tu so - - - lus
- - - - no-bis. Quo - ni - am tu so - - - - lus

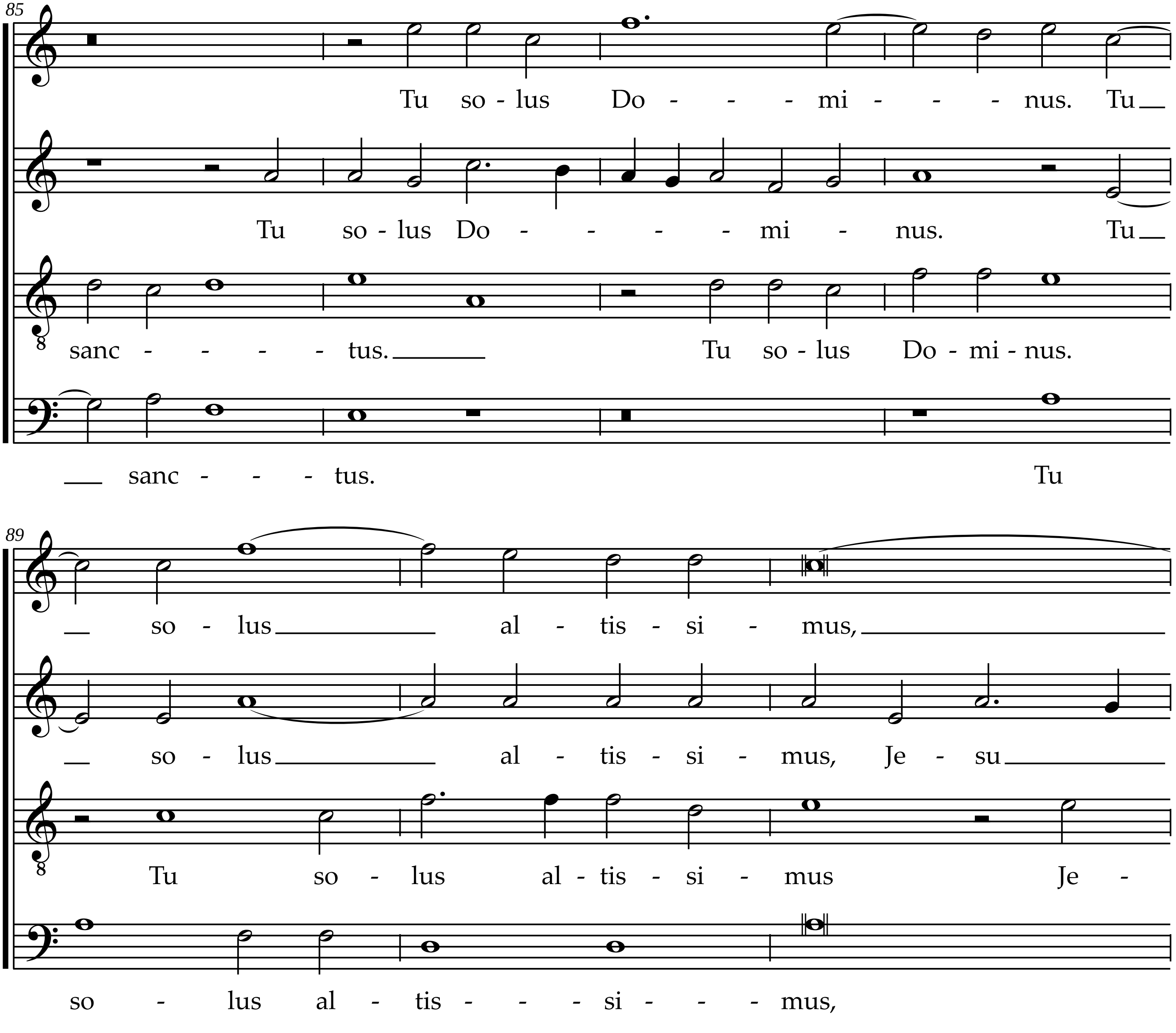
85
Tu so - lus Do - - - mi - - - nus. Tu
Tu so - lus Do - - - - mi - nus. Tu
sanc - - - - tus.
Tu so - lus Do - mi - nus.
sanc - - - tus.
Tu
89
so - lus al - tis - si - mus,
so - lus al - tis - si - mus, Je - su
Tu so - lus al - tis - si - mus Je -
so - lus al - tis - - - si - - - mus,

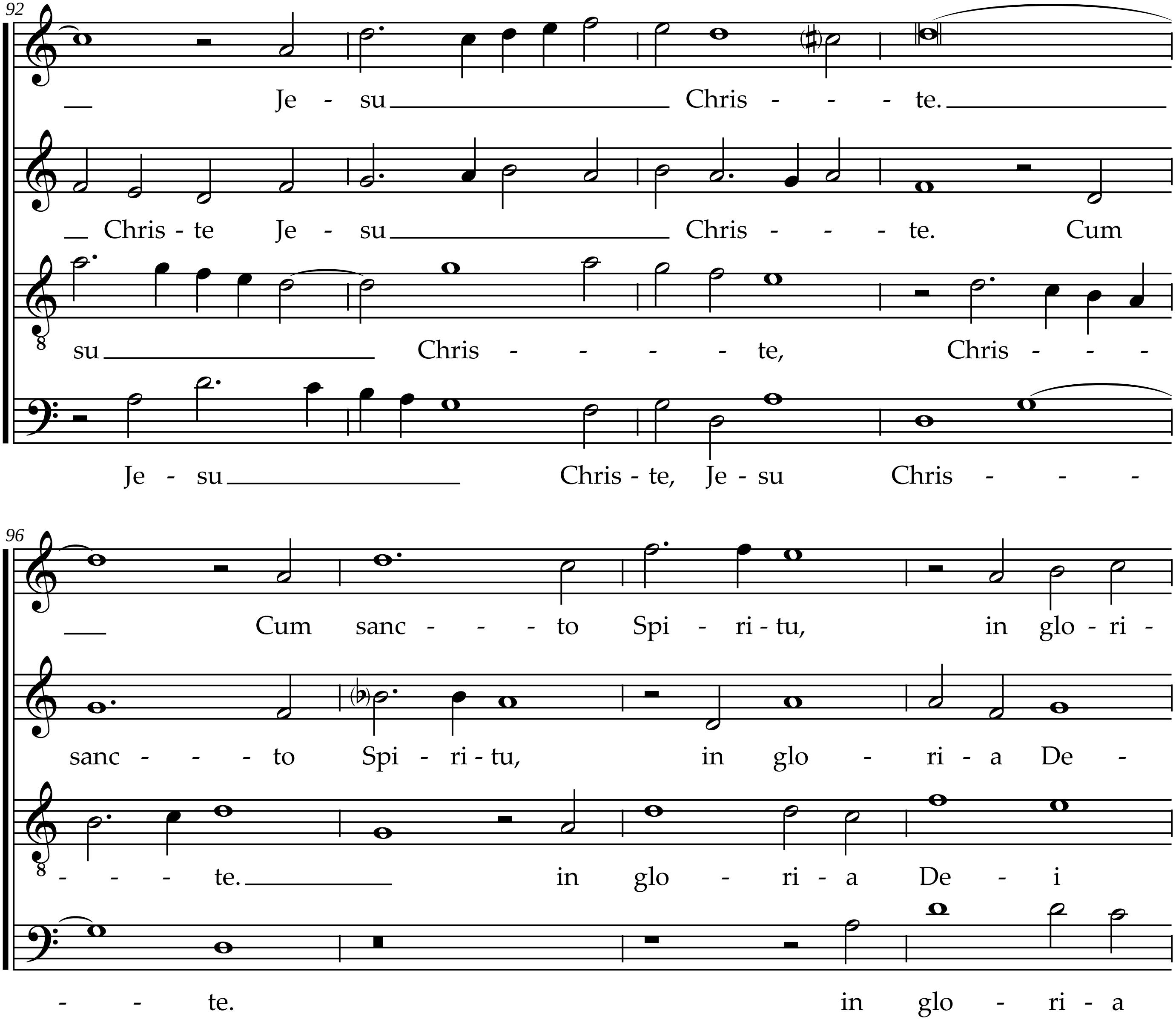
92
Je - su Chris - - - te.
Chris - te Je - su Chris - - - te. Cum
su Chris - - - - te, Chris - - -
Je - su Chris - te, Je - su Chris - - -
96
Cum sanc - - - to Spi - ri - tu, in glo - ri -
sanc - - - to Spi - ri - tu, in glo - ri - a De -
- - - te. in glo - ri - a De - i
- - te. in glo - ri - a

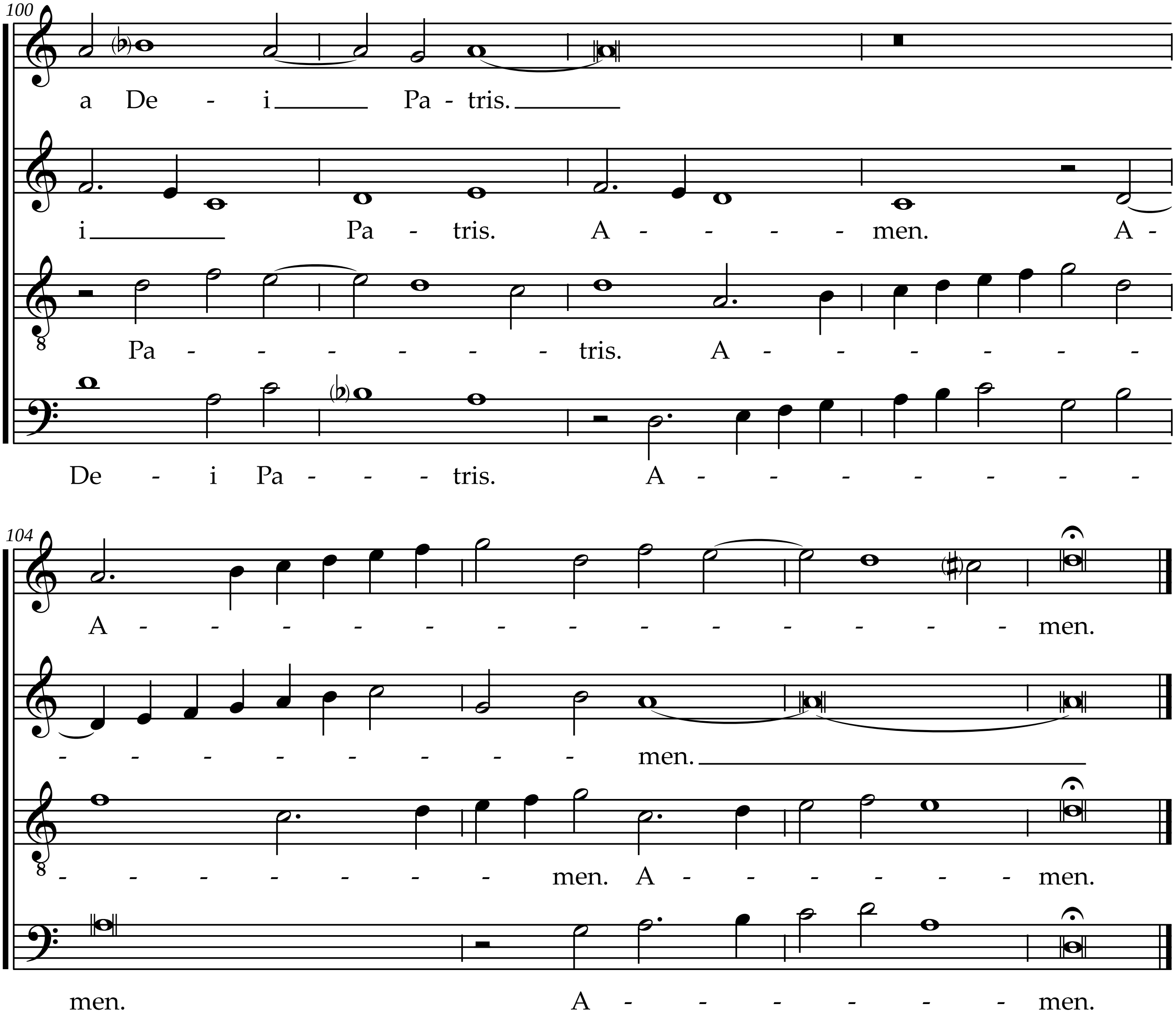
100
a De - i Pa - tris.
i Pa - tris. A - - - - men. A -
Pa - - - - - - tris. A - - - - - -
De - i Pa - - - tris. A - - - - - - -
104
A - - - - - - - - - - - - men.
- - - - - - - - men.
- - - - - - - men. A - - - - - - men.
men. A - - - - - - men.

Credo

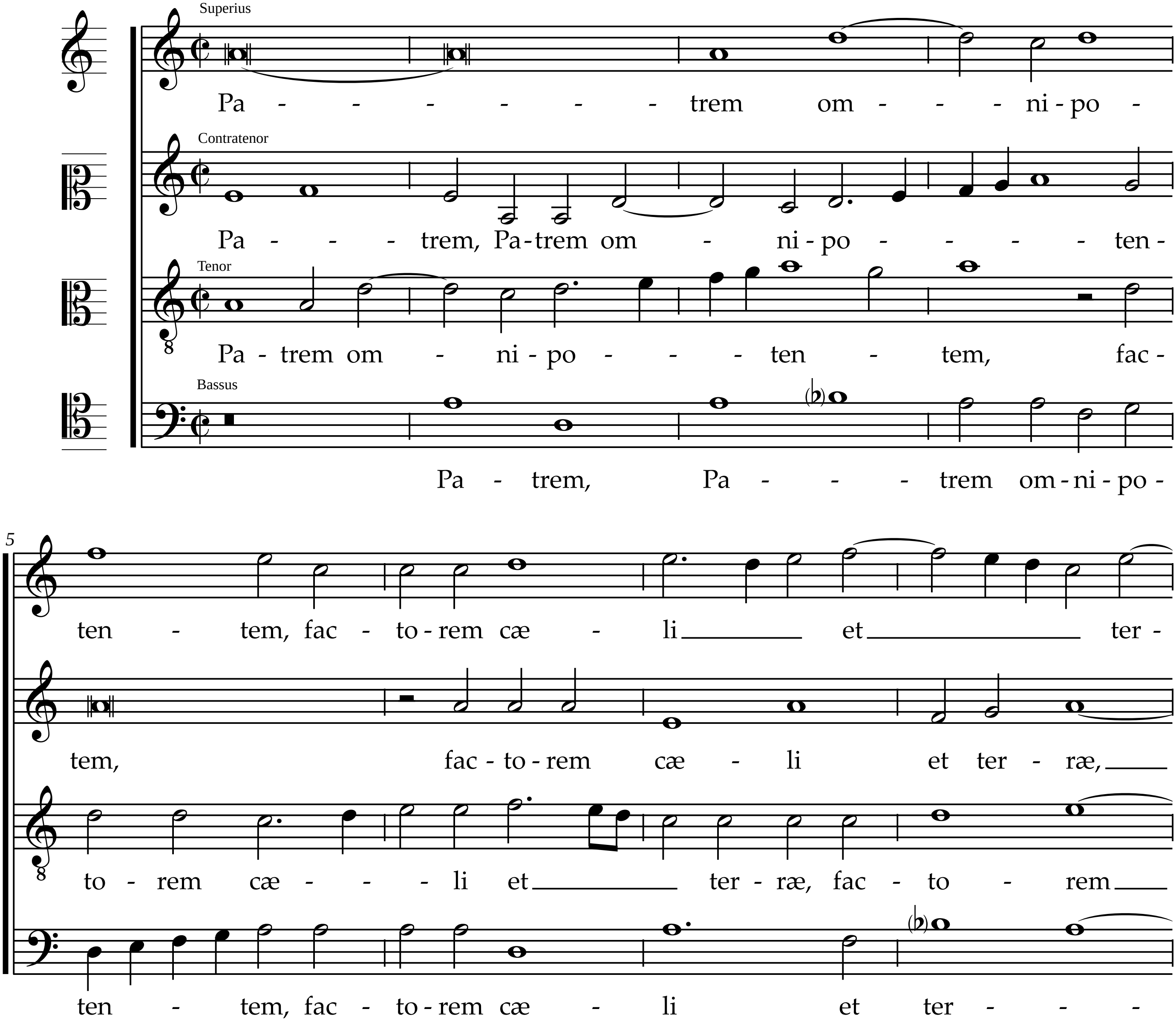
Superius
Pa - - - - - - trem om - - - ni - po -
Contratenor
Pa - - - trem, Pa-trem om - ni - po - - - - ten -
Tenor
Pa - trem om - ni - po - - - ten - tem, fac -
Bassus
Pa - trem, Pa - - - trem om - ni - po -
5
ten - tem, fac - to - rem cæ - li et ter -
tem, fac - to - rem cæ - li et ter - ræ,
to - rem cæ - - - li et ter - ræ, fac - to - rem
ten - tem, fac - to - rem cæ - li et ter - - -

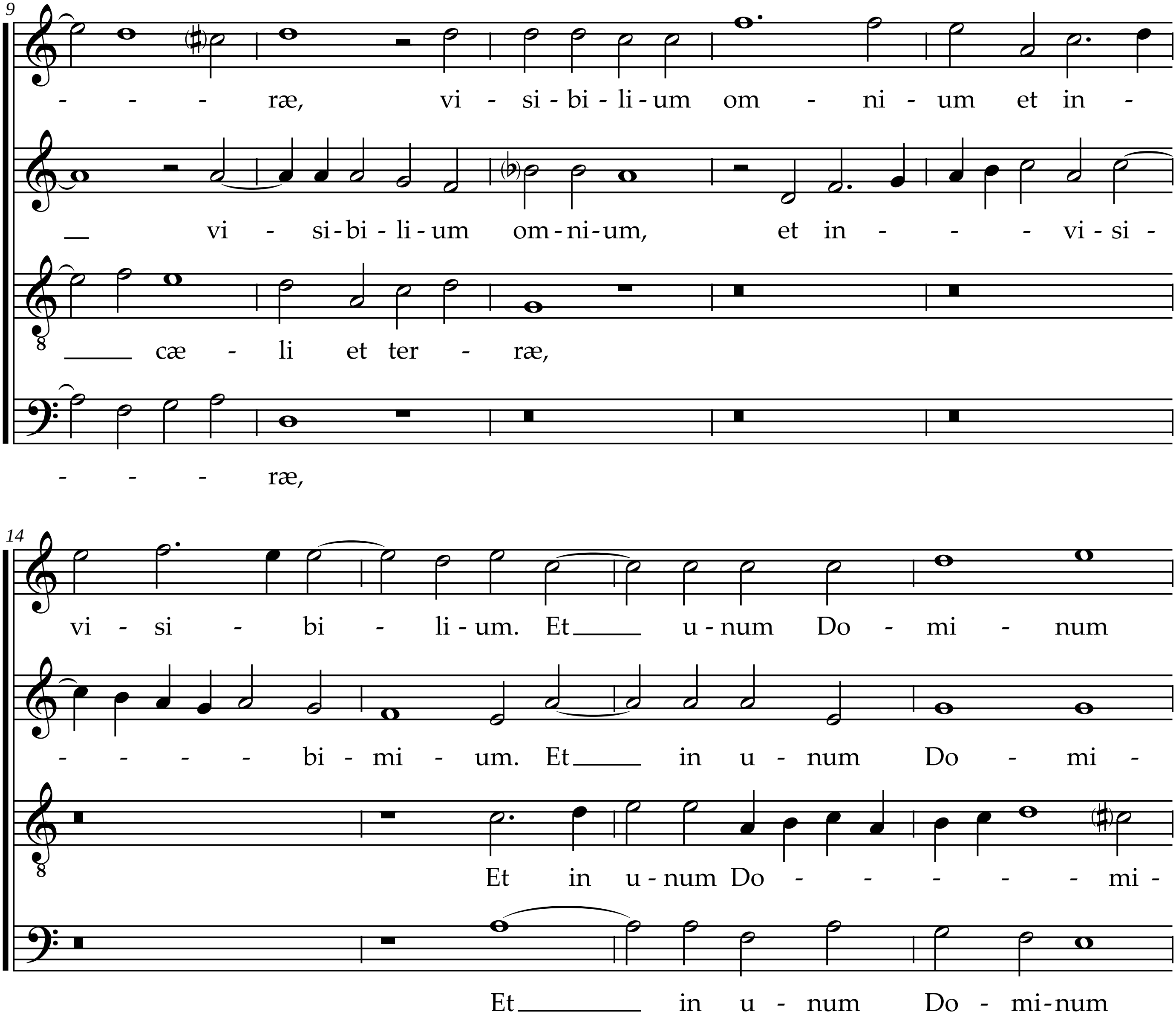
9
- - - ræ, vi - si - bi - li - um om - ni - um et in -
vi - si - bi - li - um om - ni - um, et in - - - vi - si -
cæ - li et ter - ræ,
- - - ræ,
14
vi - si - bi - li - um. Et u - num Do - mi - num
- - - - bi - mi - um. Et in u - num Do - mi -
Et in u - num Do - - - - - mi -
Et in u - num Do - mi - num

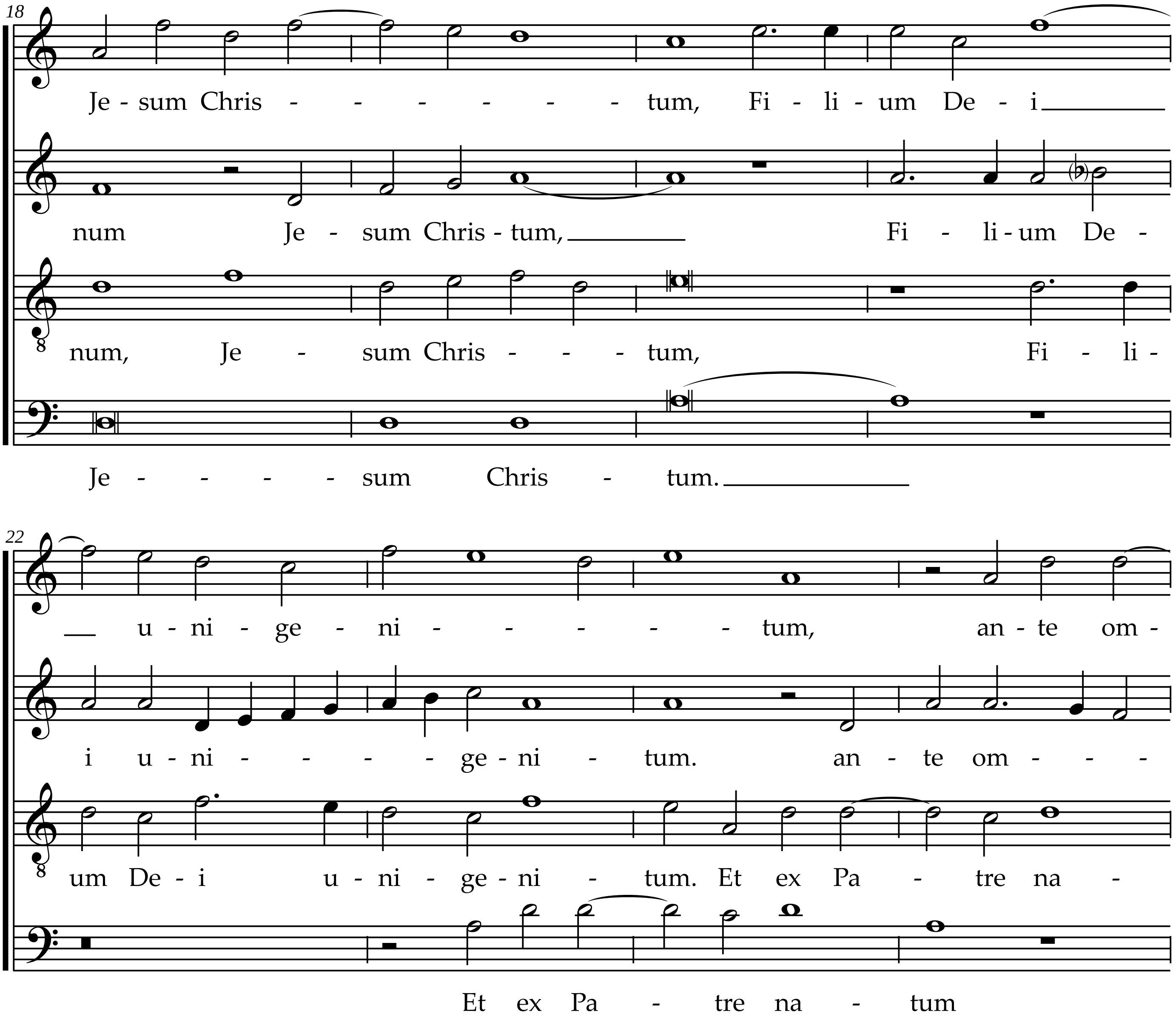
18
Je - sum Chris - - - - - - tum, Fi - li - um De - i
num Je - sum Chris - tum, Fi - li - um De -
num, Je - sum Chris - - - tum, Fi - li -
Je - - - - sum Chris - tum.
22
u - ni - ge - ni - - - - - tum, an - te om -
i u - ni - - - - ge - ni - tum. an - te om - - -
um De - i u - ni - ge - ni - tum. Et ex Pa - tre na -
Et ex Pa - tre na - tum

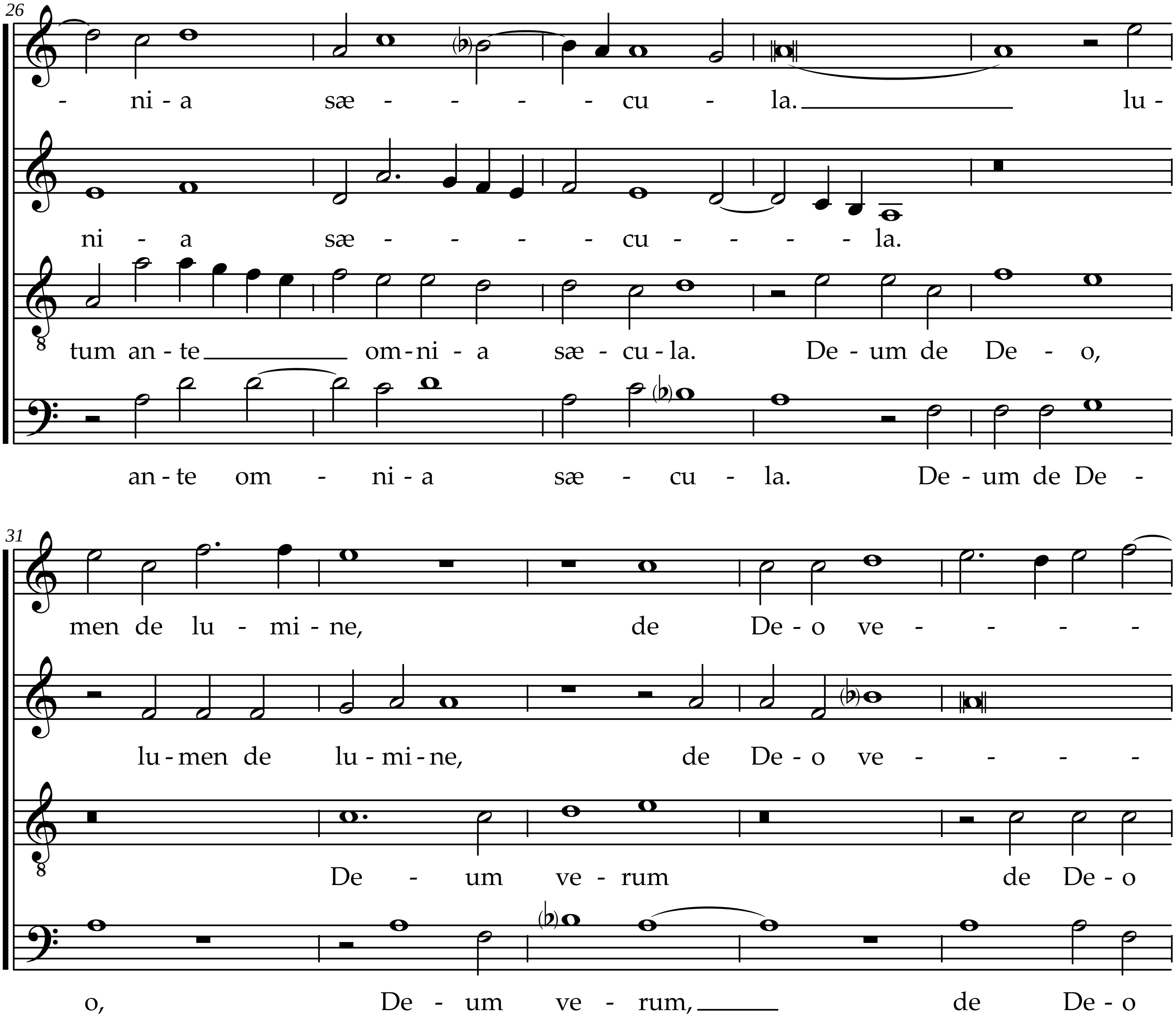
26
- ni - a sæ - - - - cu - la. lu -
ni - a sæ - - - - cu - - - - la.
tum an - te om - ni - a sæ - cu - la. De - um de De - - o,
an - te om - ni - a sæ - cu - la. De - um de De -
31
men de lu - mi - ne, de De - o ve - - - -
lu - men de lu - mi - ne, de De - o ve - - - -
De - um ve - rum de De - o
o, De - um ve - rum, de De - o

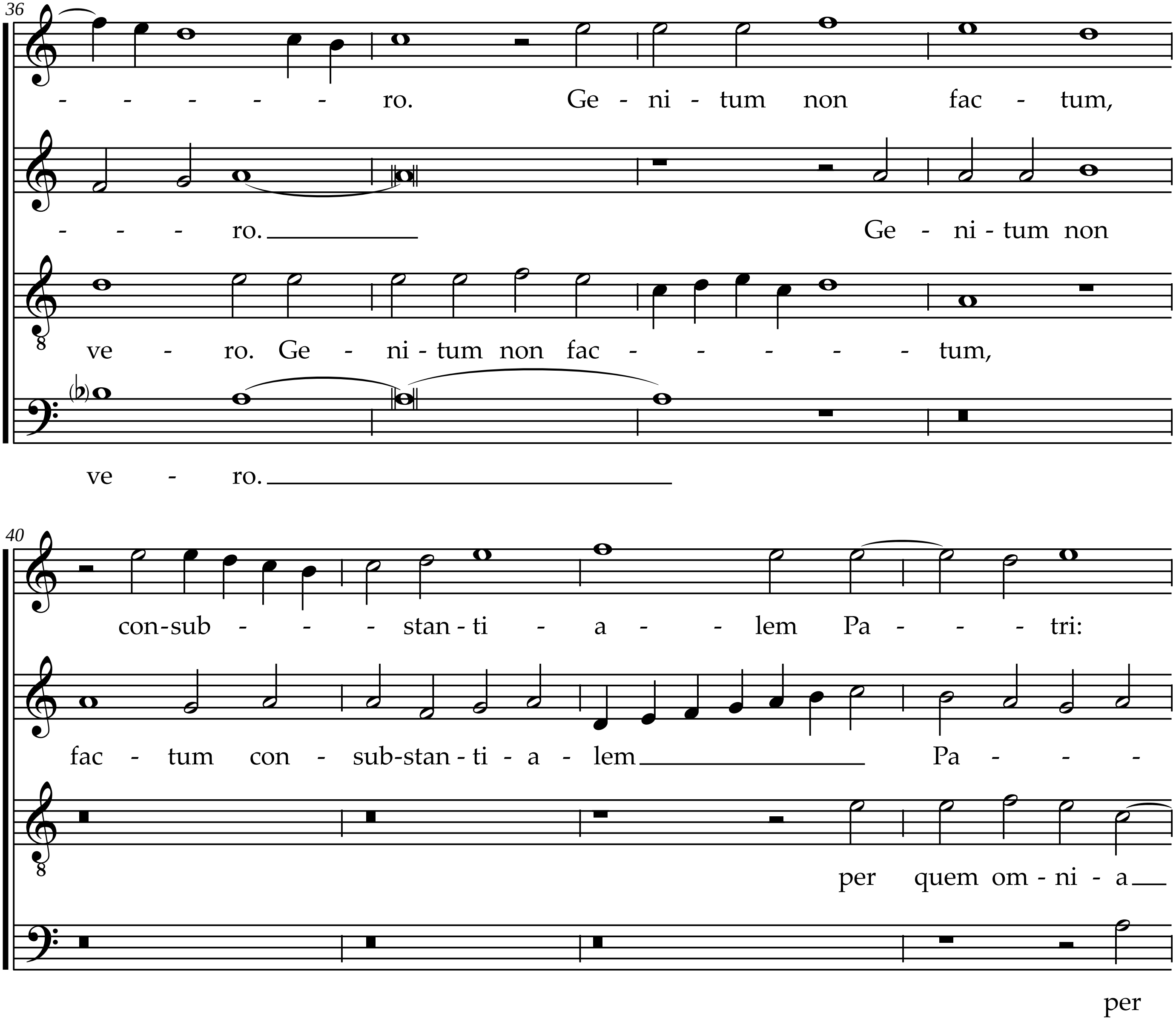
36
- - - - - ro. Ge - ni - tum non fac - tum,
- - - ro. Ge - ni - tum non
ve - ro. Ge - ni - tum non fac - - - - - tum,
ve - ro.
40
con-sub - - - stan - ti - a - - lem Pa - - - tri:
fac - tum con - sub-stan - ti - a - lem Pa - - -
per quem om - ni - a
per

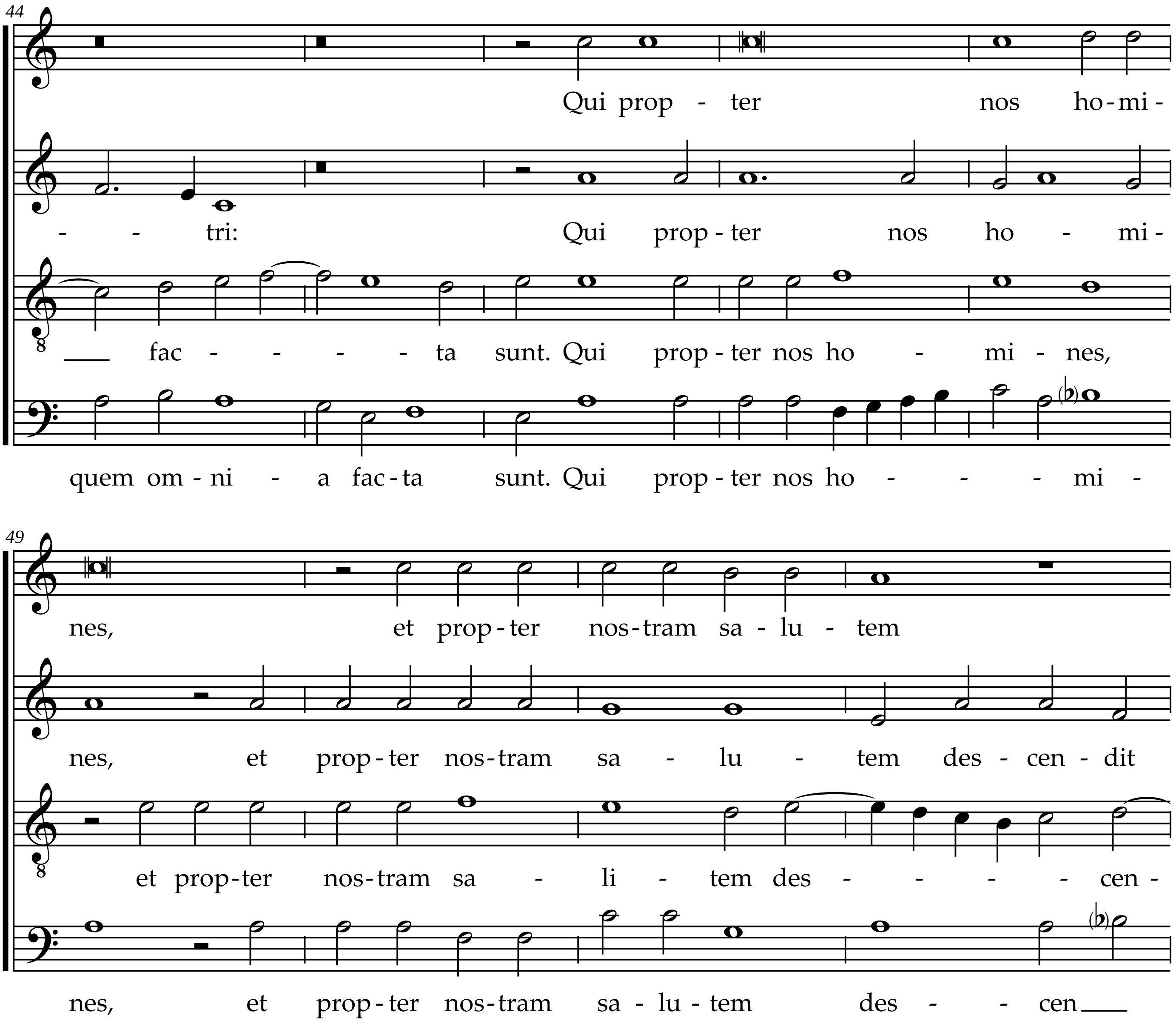
44
Qui prop - ter nos ho - mi -
- - tri: Qui prop - ter nos ho - mi -
fac - - - - ta sunt. Qui prop - ter nos ho - mi - nes,
quem om - ni - a fac - ta sunt. Qui prop - ter nos ho - - - mi -
49
nes, et prop - ter nos - tram sa - lu - tem
nes, et prop - ter nos - tram sa - lu - tem des - cen - dit
et prop - ter nos - tram sa - li - tem des - - - - cen -
nes, et prop - ter nos - tram sa - lu - tem des - - cen

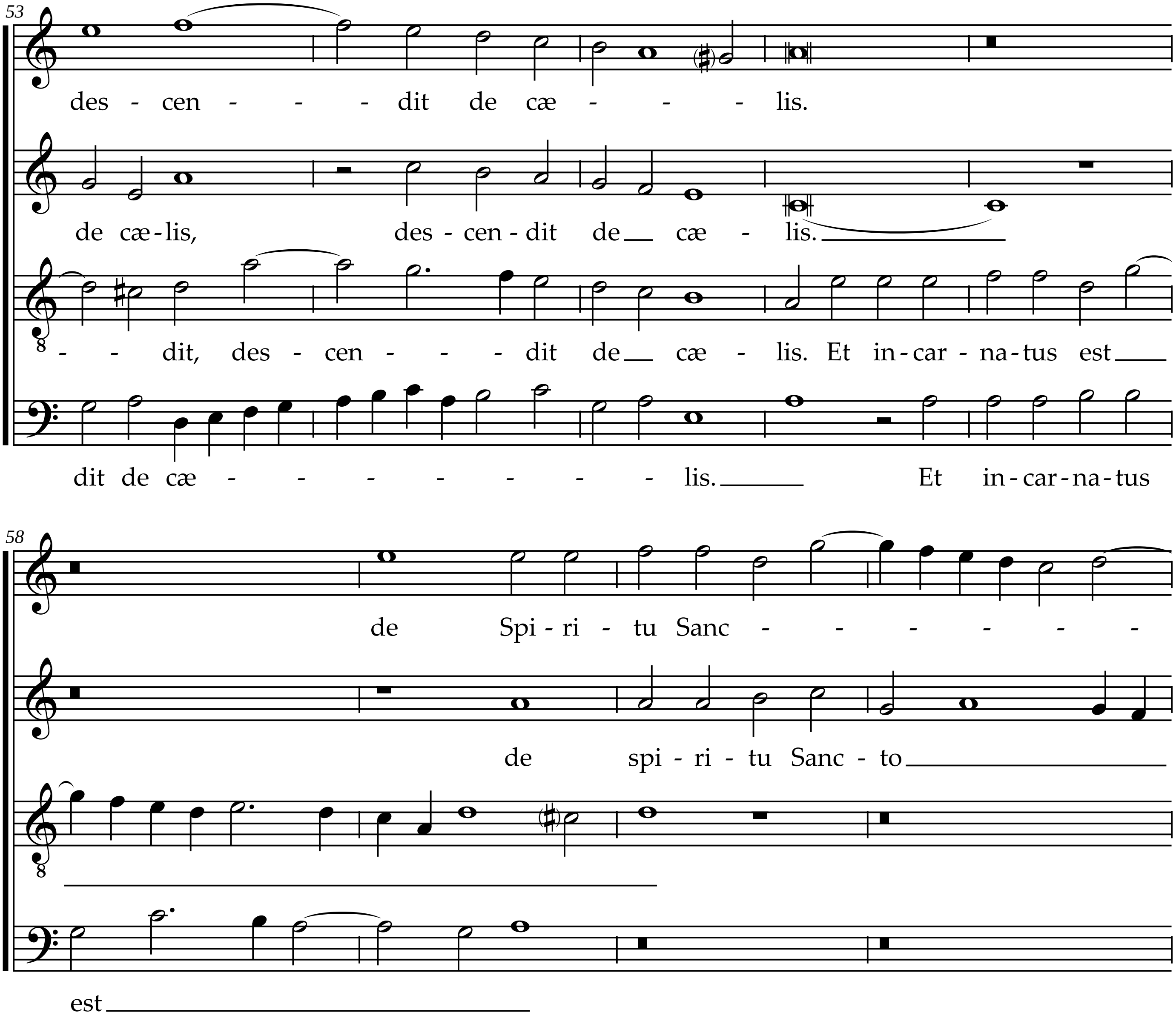
53
des - cen - - - dit de cæ - - - lis.
de cæ-lis, des-cen-dit de cæ - lis.
- - dit, des - cen - - - dit de cæ - lis. Et in-car - na-tus est
dit de cæ - - - - - - - lis. Et in-car-na-tus
58
de Spi-ri - tu Sanc - - - - - -
de spi - ri - tu Sanc - to
est

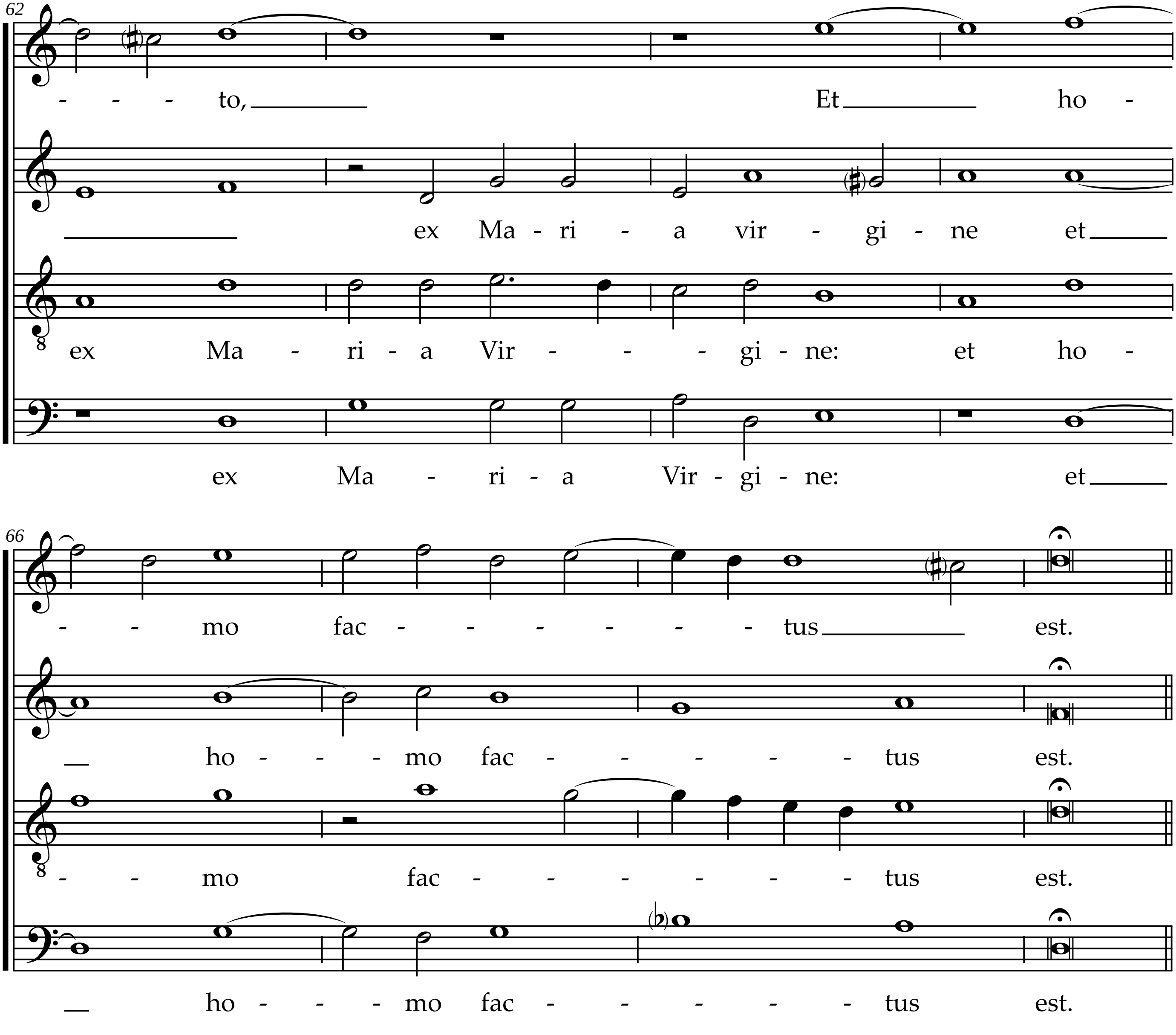
62
- - - to, Et ho -
ex Ma - ri - a vir - gi - ne et
ex Ma - ri - a Vir - - - gi - ne: et ho -
ex Ma - ri - a Vir - gi - ne: et
66
- - mo fac - - - - - - tus est.
ho - - - mo fac - - - - - tus est.
- - mo fac - - - - - - tus est.
ho - - - mo fac - - - - - tus est.

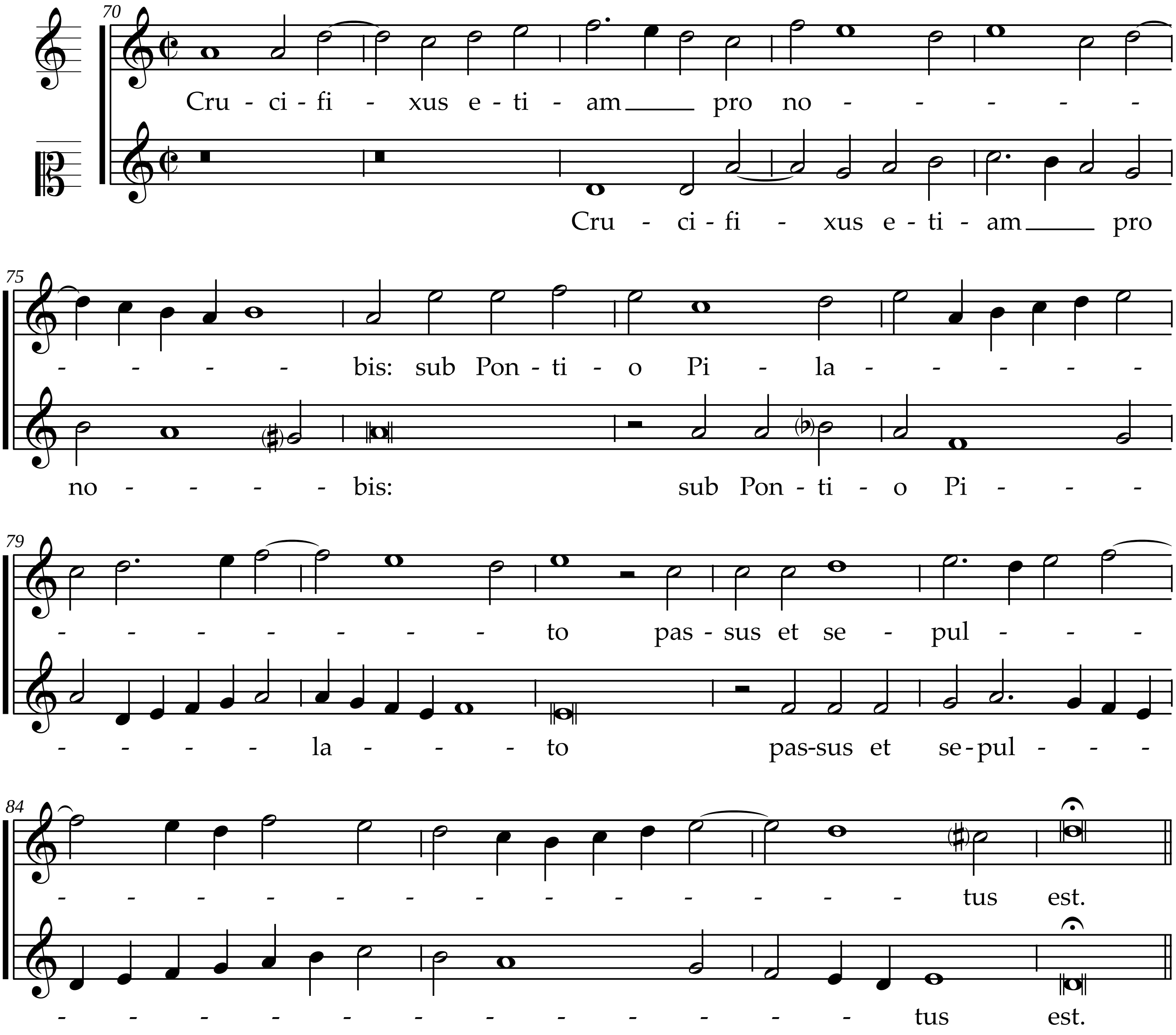
70
Cru - ci - fi - xus e - ti - am pro no - - - - -
Cru - ci - fi - xus e - ti - am pro
75
- - - - bis: sub Pon - ti - o Pi - la - - - - -
no - - - - bis: sub Pon - ti - o Pi - - -
79
- - - - - - - to pas - sus et se - pul - - -
- - - - la - - - to pas-sus et se-pul - - -
84
- - - - - - - - - - - - - tus est.
- - - - - - - - - - - - tus est.

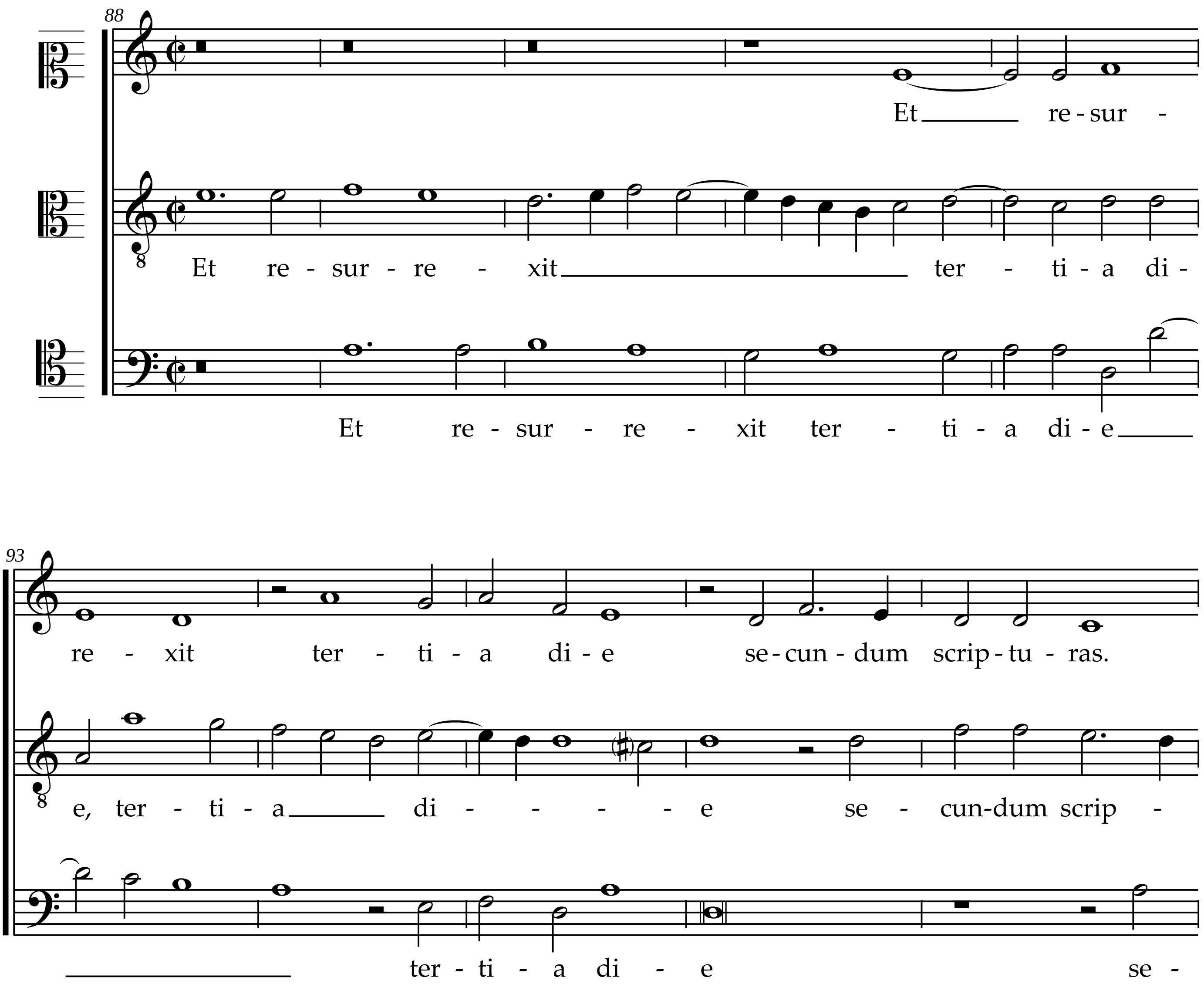
88
Et re-sur -
Et re - sur - re - xit ter - ti - a di -
Et re - sur - re - xit ter - ti - a di - e
93
re - xit ter - ti - a di - e se-cun - dum scrip-tu - ras.
e, ter - ti - a di - - - - e se - cun-dum scrip -
ter - ti - a di - e se -

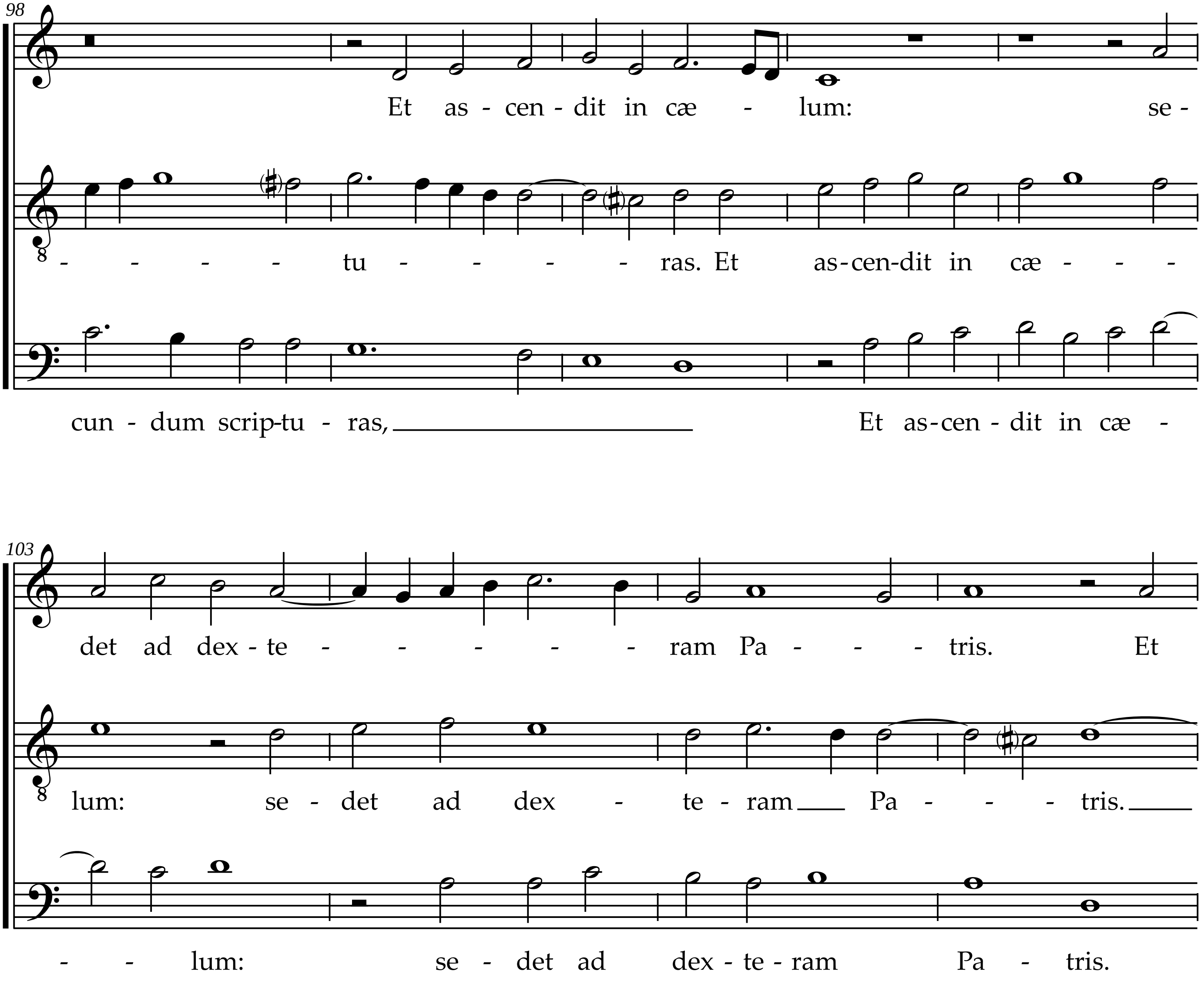
98
Et as - cen - dit in cæ - lum: se -
- - - - tu - - - - ras. Et as-cen-dit in cæ - - -
cun - dum scrip-tu - ras, Et as-cen - dit in cæ -
103
det ad dex - te - - - - - ram Pa - - - tris. Et
lum: se - det ad dex - te - ram Pa - - - tris.
- - lum: se - det ad dex - te - ram Pa - tris.

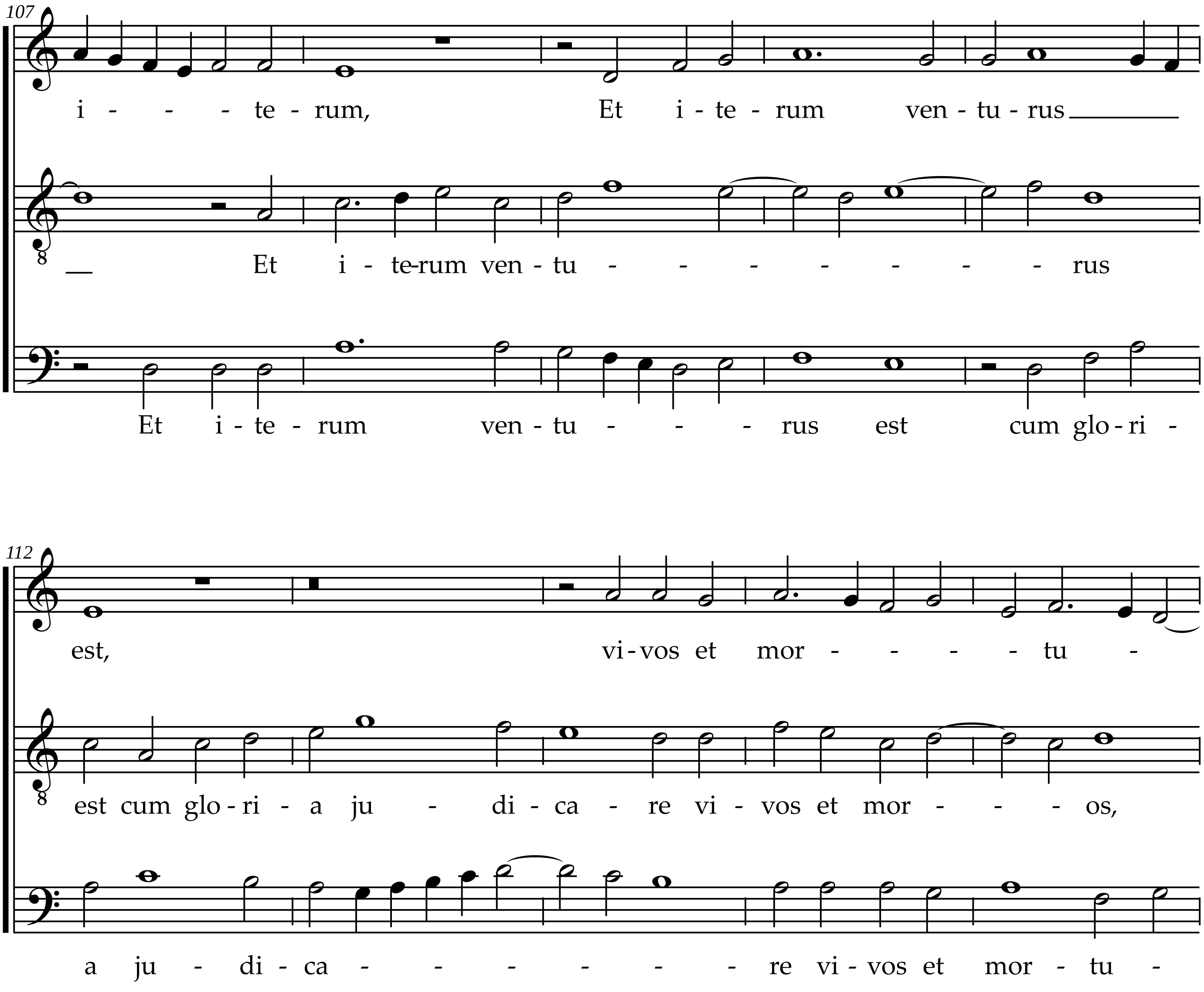
107
i - - - te - rum, Et i - te - rum ven - tu - rus
Et i - te-rum ven - tu - - - - - - - rus
Et i - te - rum ven - tu - - - rus est cum glo - ri -
112
est, vi - vos et mor - - - - tu -
est cum glo - ri - a ju - di - ca - re vi - vos et mor - - - os,
a ju - di - ca - - - - - - re vi - vos et mor - tu -

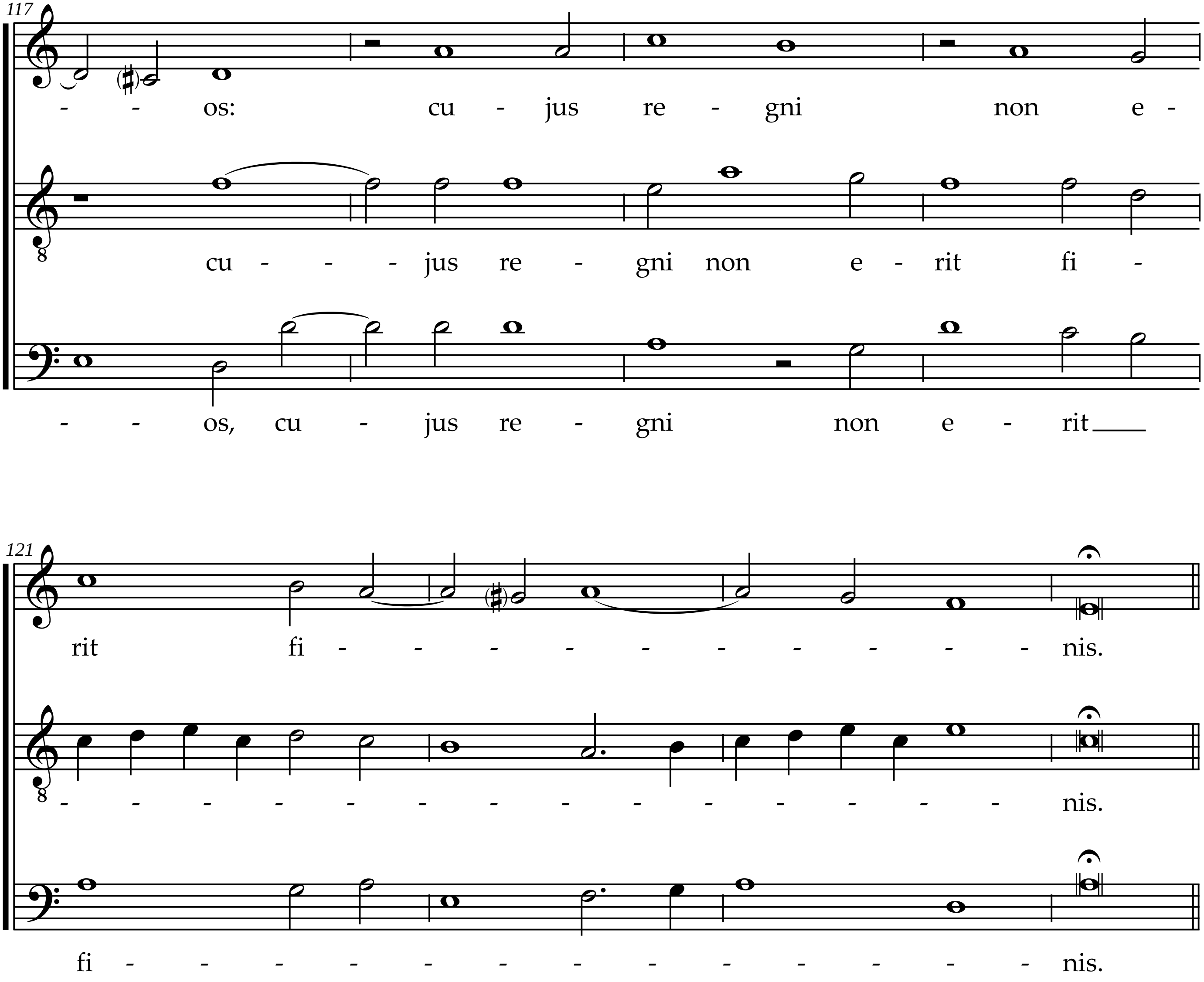
117
- - os: cu - jus re - gni non e -
cu - - - jus re - gni non e - rit fi -
- - os, cu - jus re - gni non e - rit
121
rit fi - - - - - - - - - - nis.
- - - - - - - - - - - - - - nis.
fi - - - - - - - - - - - - - nis.

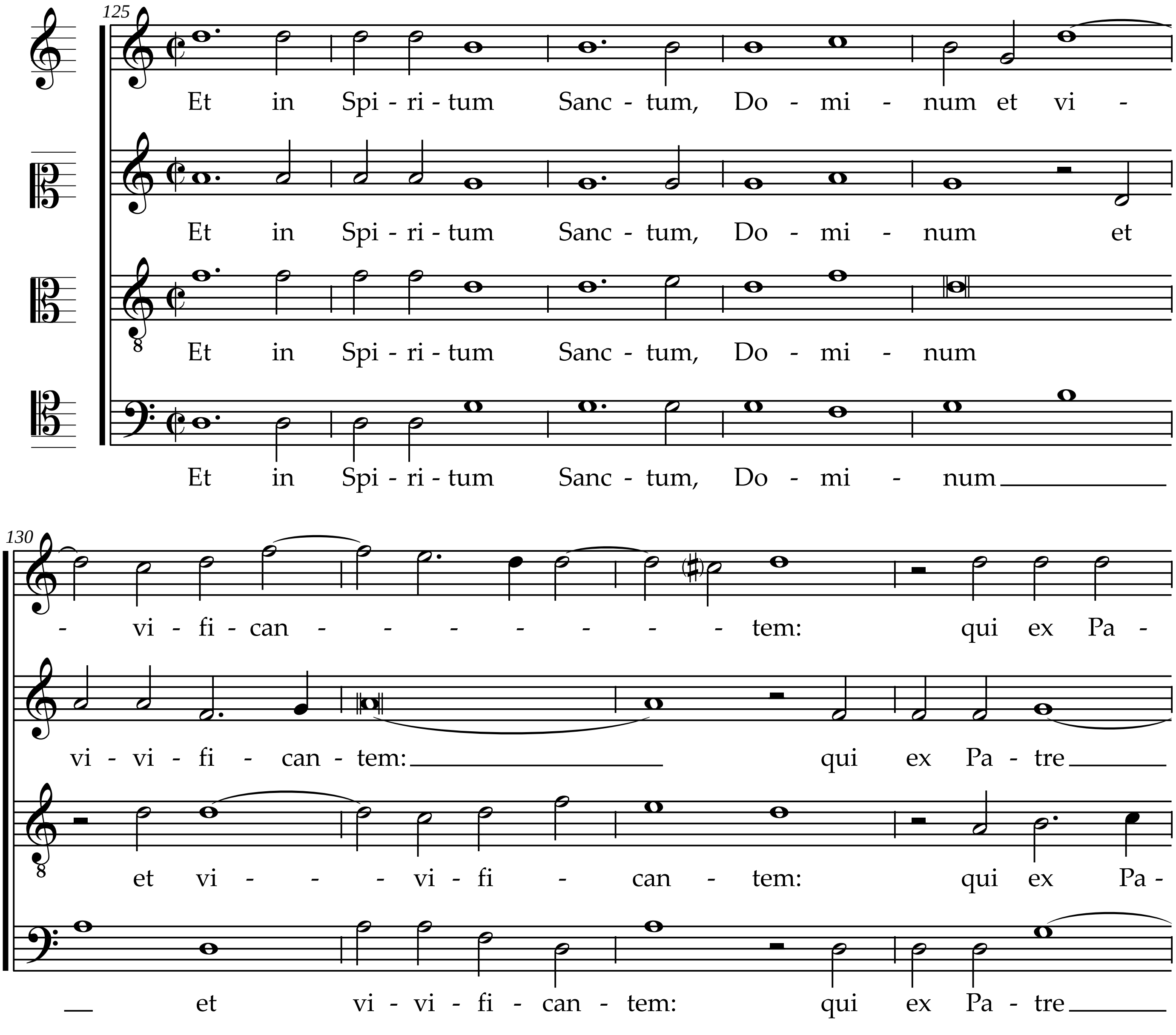
125
Et in Spi - ri - tum Sanc - tum, Do - mi - num et vi -
Et in Spi - ri - tum Sanc - tum, Do - mi - num et
Et in Spi - ri - tum Sanc - tum, Do - mi - num
Et in Spi - ri - tum Sanc - tum, Do - mi - num
130
- vi - fi - can - - - - - - - tem: qui ex Pa -
vi - vi - fi - can - tem: qui ex Pa - tre
et vi - - - vi - fi - can - tem: qui ex Pa -
et vi - vi - fi - can - tem: qui ex Pa - tre

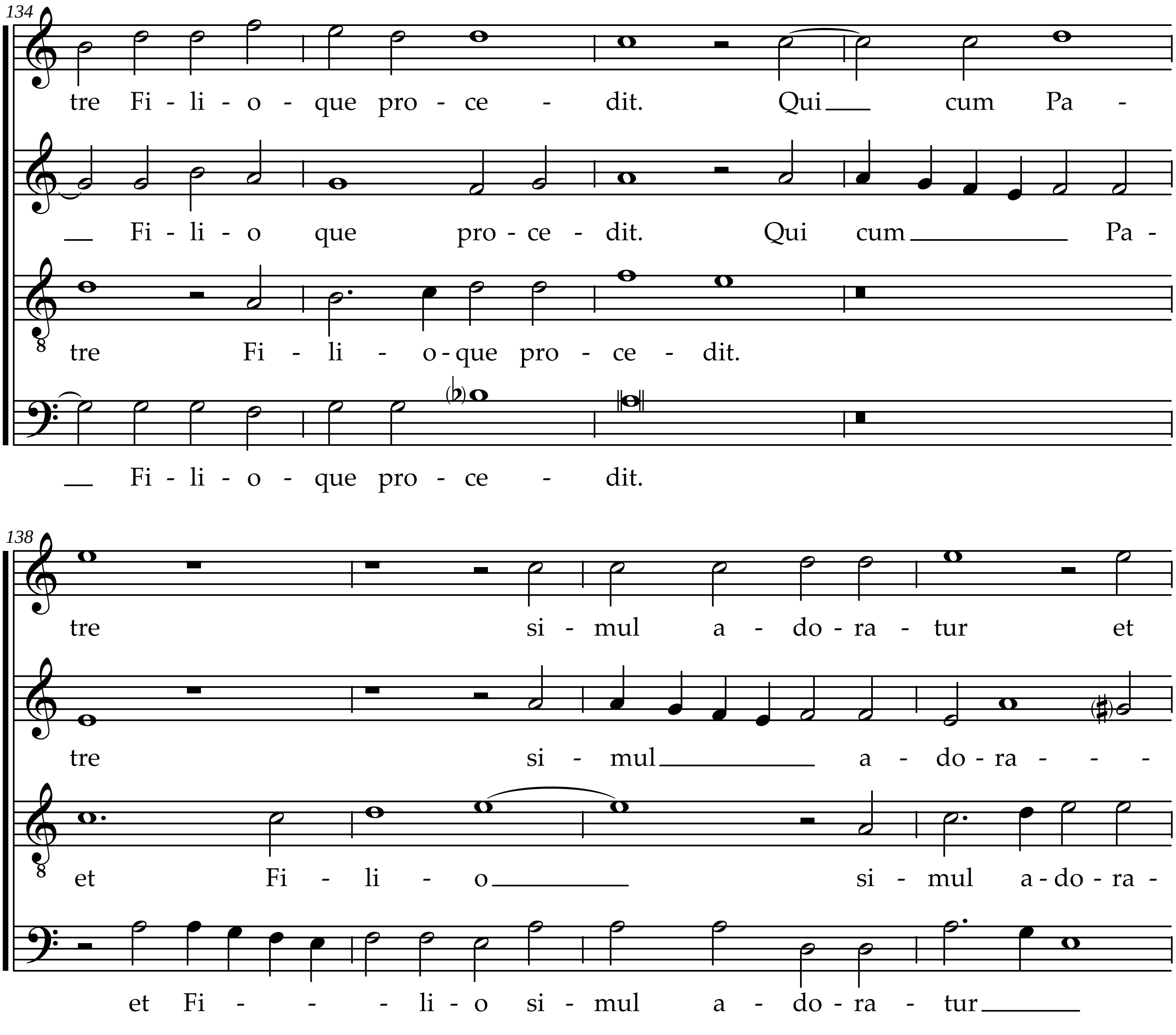
134
tre Fi - li - o - que pro - ce - dit. Qui cum Pa -
Fi - li - o que pro - ce - dit. Qui cum Pa -
tre Fi - li - o - que pro - ce - dit.
Fi - li - o - que pro - ce - dit.
138
tre si - mul a - do - ra - tur et
tre si - mul a - do - ra - - -
et Fi - li - o si - mul a - do - ra -
et Fi - - - li - o si - mul a - do - ra - tur

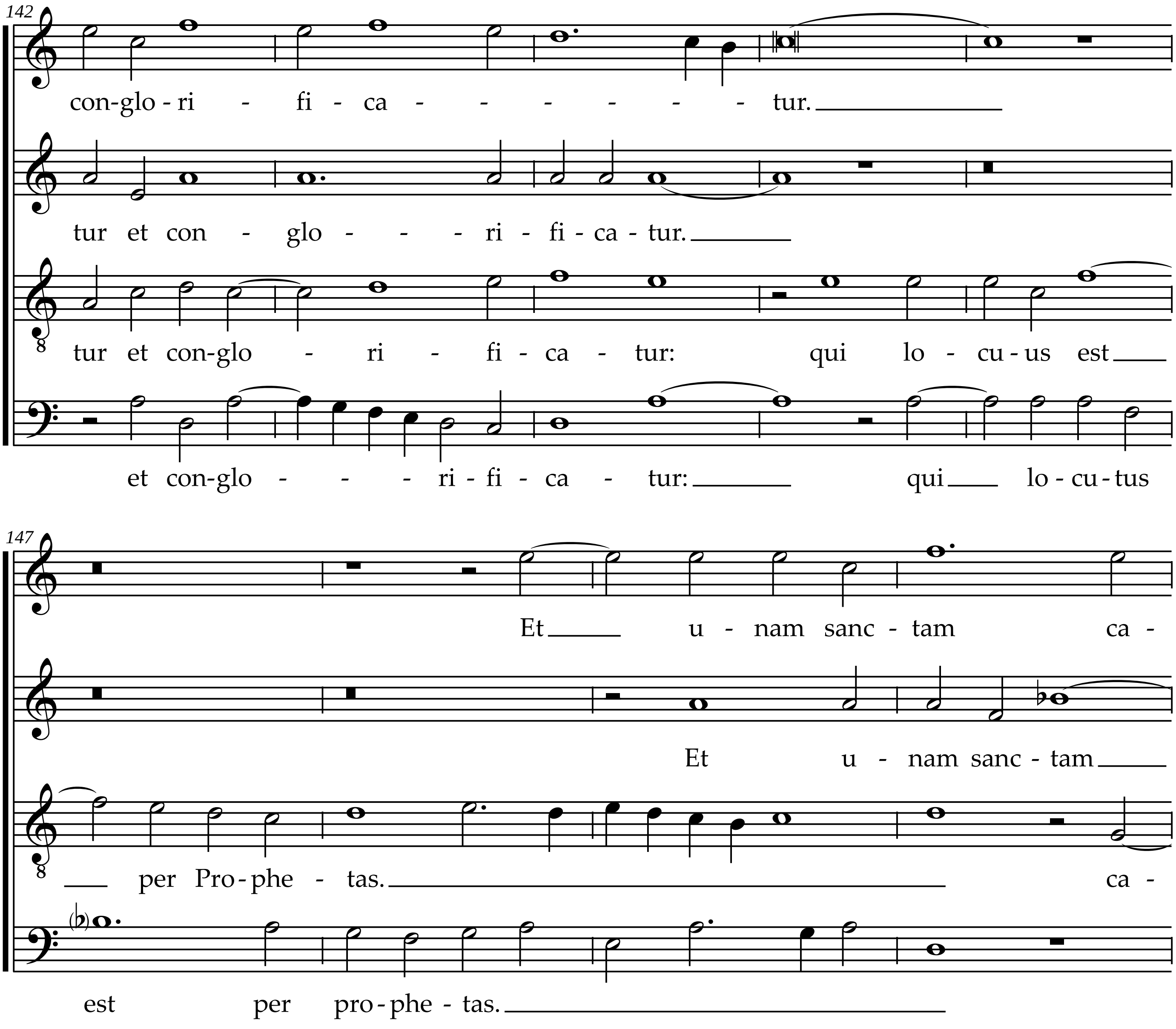
142
con-glo - ri - fi - ca - - - - - - tur.
tur et con - glo - - - ri - fi - ca - tur.
tur et con-glo - ri - fi - ca - tur: qui lo - cu - us est
et con-glo - - - ri - fi - ca - tur: qui lo - cu - tus
147
Et u - nam sanc - tam ca -
Et u - nam sanc - tam
per Pro - phe - tas. ca -
est per pro - phe - tas.

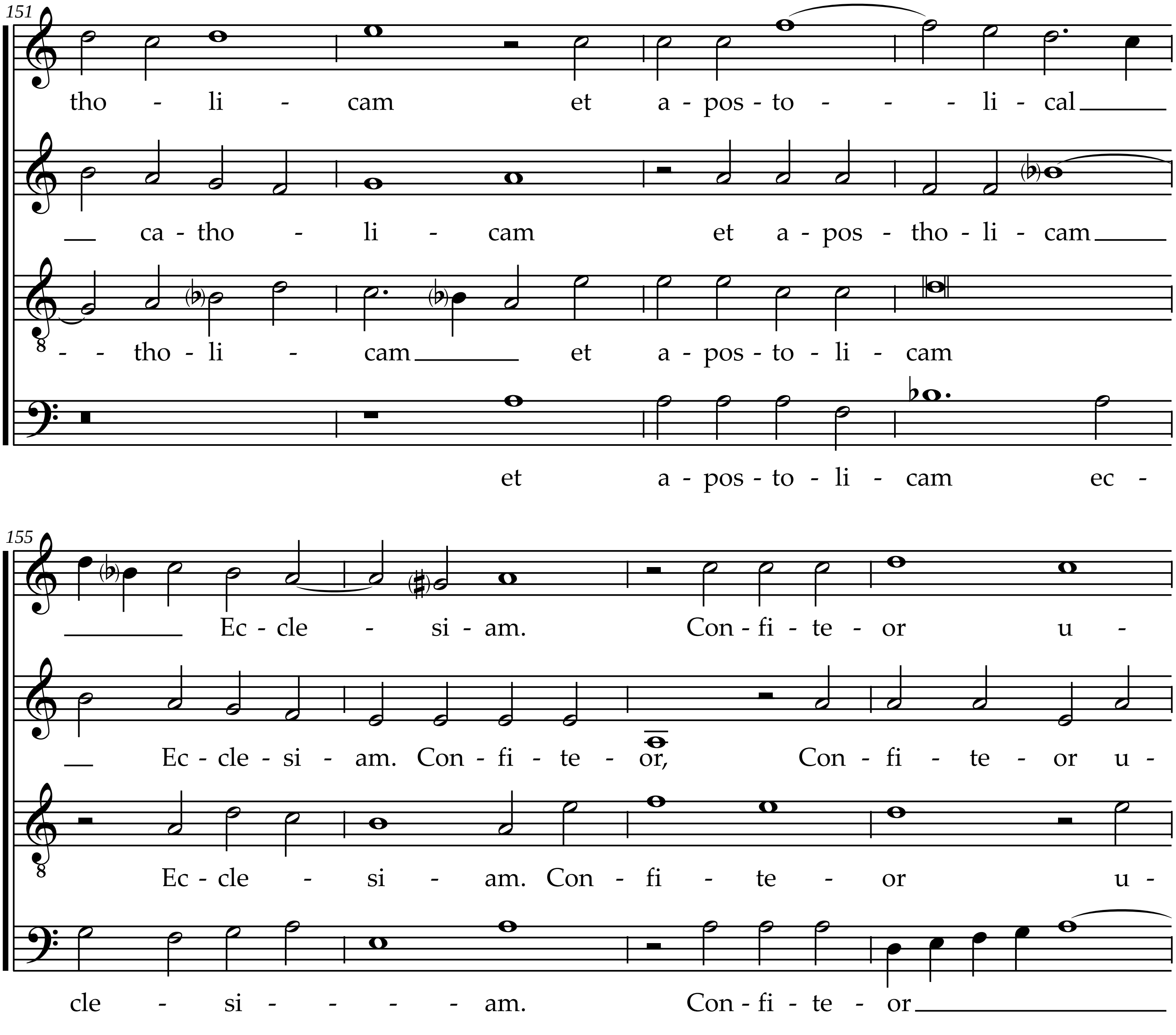
151
tho - li - cam et a - pos - to - - - li - cal
ca - tho - li - cam et a - pos - tho - li - cam
- - tho - li - cam et a - pos - to - li - cam
et a - pos - to - li - cam ec -
155
Ec - cle - si - am. Con - fi - te - or u -
Ec - cle - si - am. Con - fi - te - or, Con - fi - te - or u -
Ec - cle - si - am. Con - fi - te - or u -
cle - si - - - - am. Con - fi - te - or

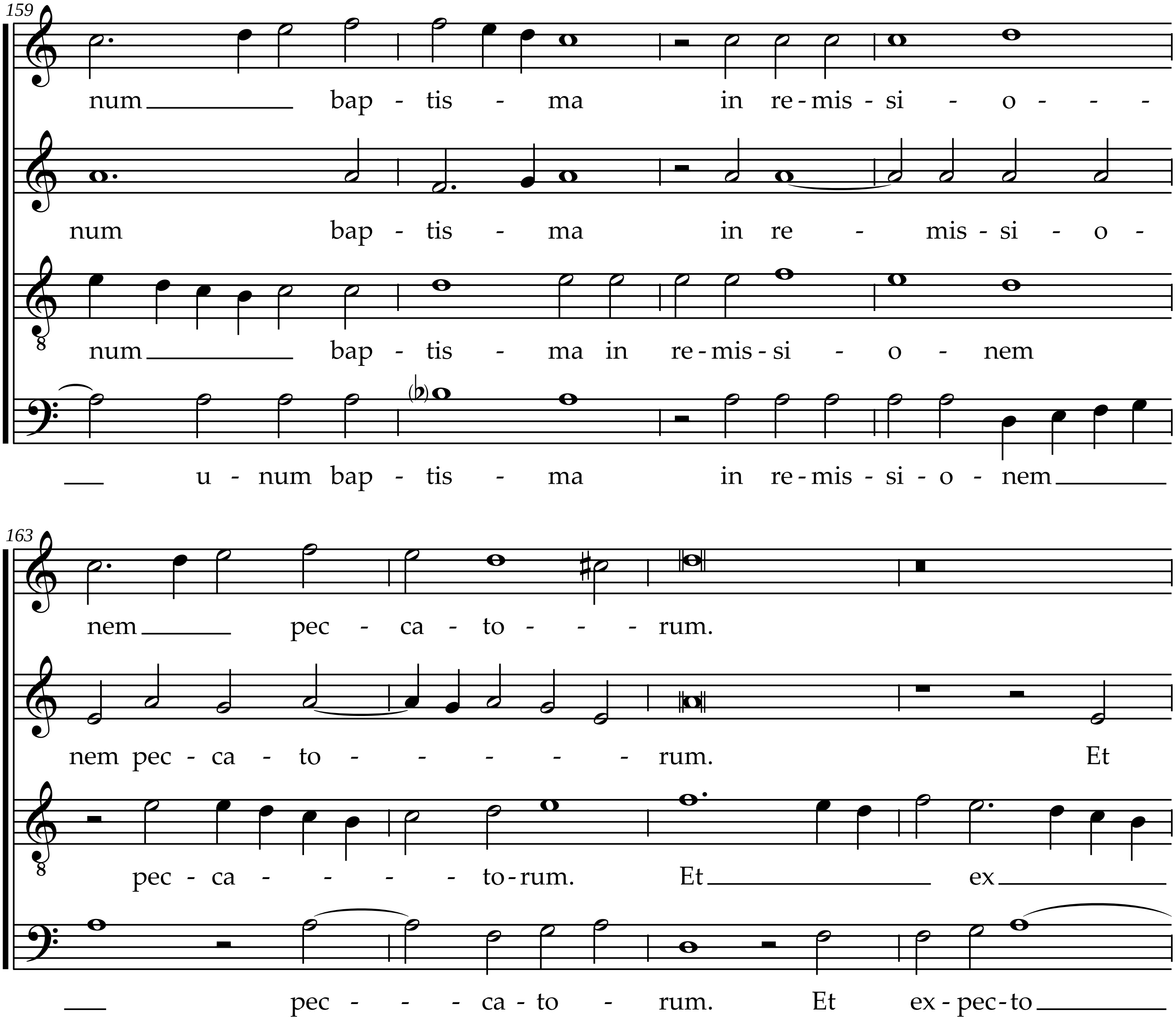
159
num bap - tis - ma in re - mis - si - o - - -
num bap - tis - ma in re - mis - si - o -
num bap - tis - ma in re - mis - si - o - nem
u - num bap - tis - ma in re - mis - si - o - nem
163
nem pec - ca - to - - - rum.
nem pec - ca - to - - - - - rum. Et
pec - ca - - - - to - rum. Et ex
pec - - - ca - to - rum. Et ex - pec - to

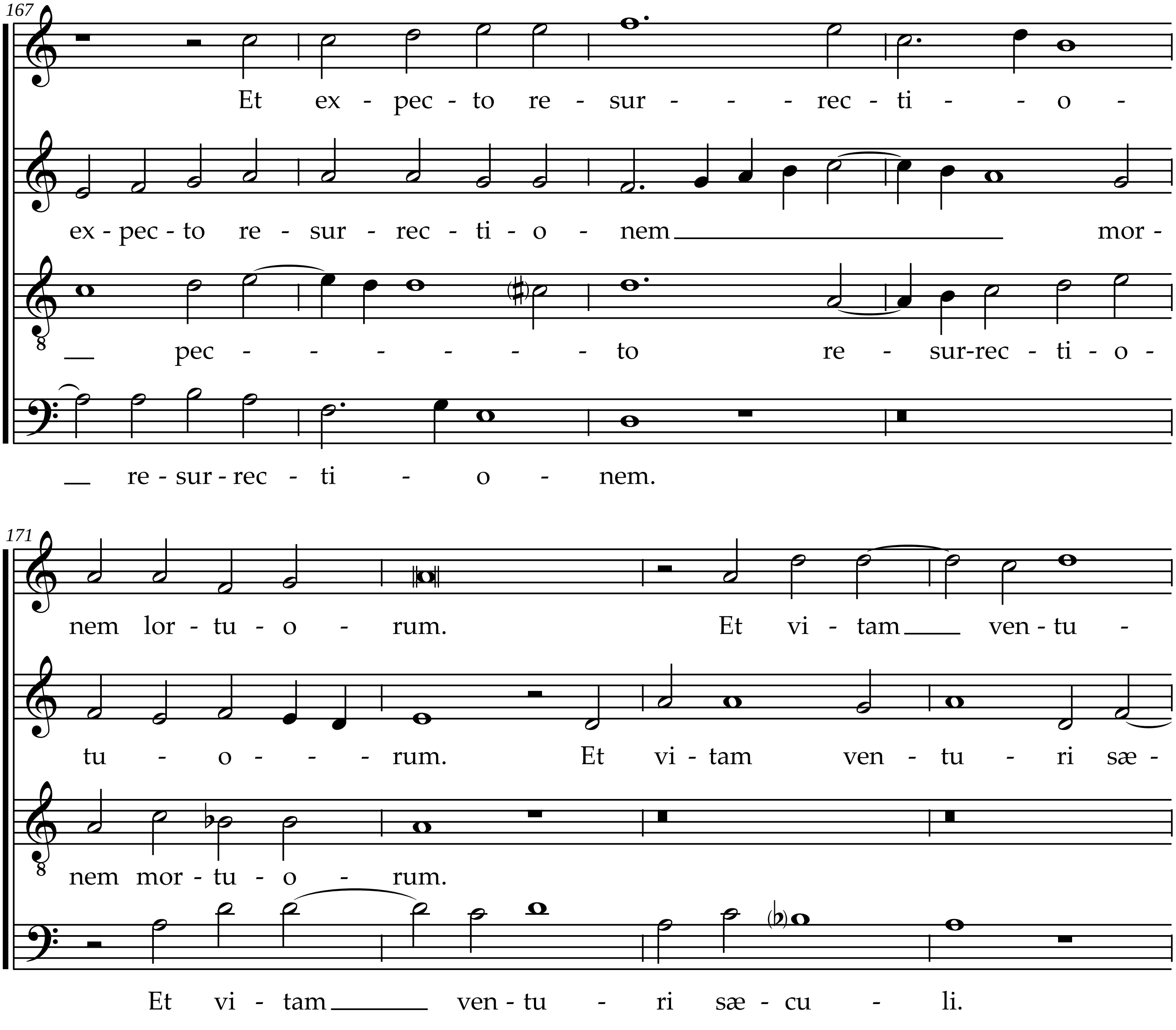
167
Et ex - pec - to re - sur - - - rec - ti - - o -
ex - pec - to re - sur - rec - ti - o - nem mor -
pec - - - - - - to re - sur-rec - ti - o -
re - sur - rec - ti - o - nem.
171
nem lor - tu - o - rum. Et vi - tam ven - tu -
tu - o - - - rum. Et vi - tam ven - tu - ri sæ -
nem mor - tu - o - rum.
Et vi - tam ven - tu - ri sæ - cu - li.

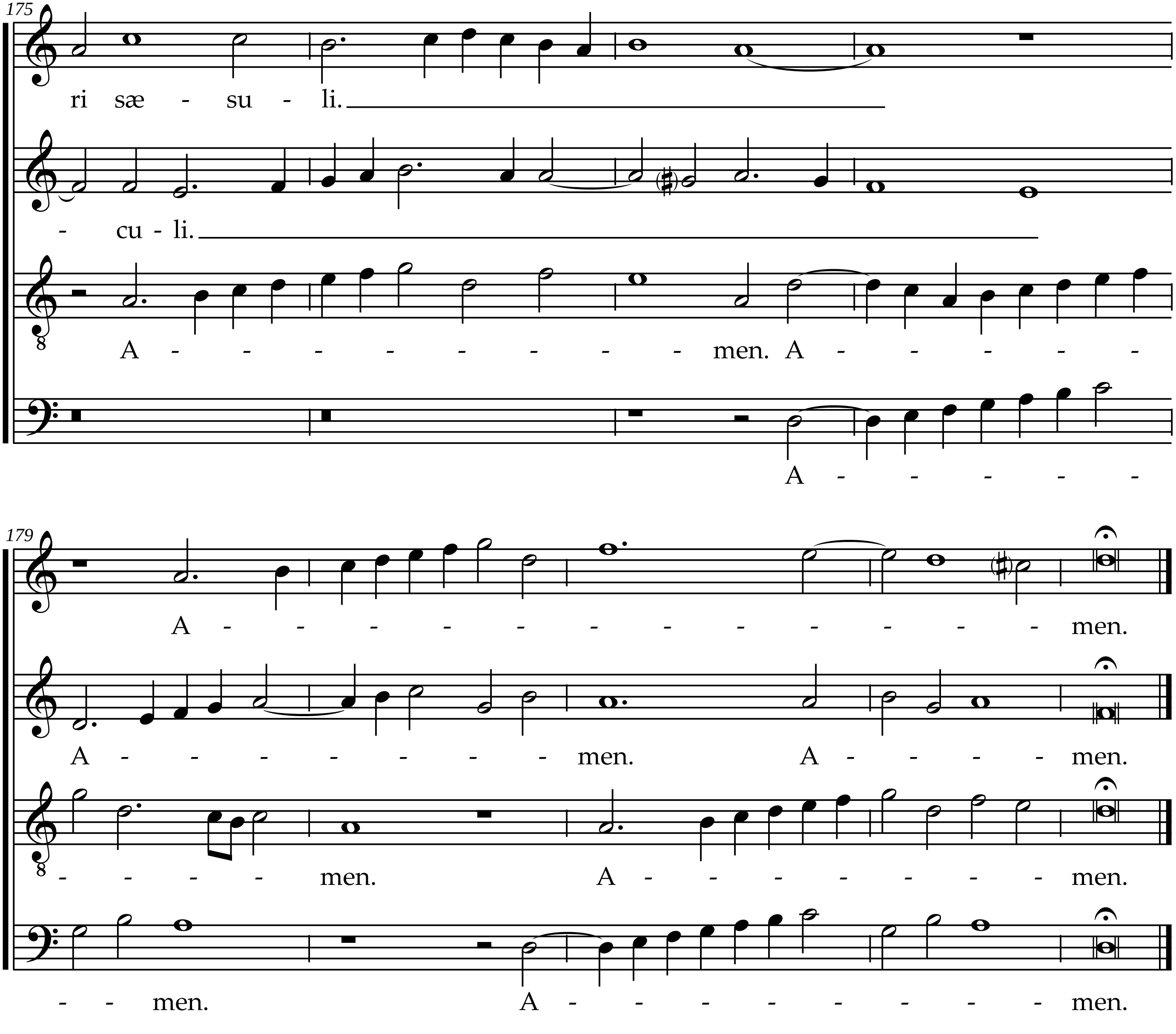
175
ri sæ - su - li.
- cu - li.
A - - - - - - - - men. A - - - - -
A - - - - -
179
A - - - - - - - - - - - - men.
A - - - - - - - men. A - - - - men.
- - - - men. A - - - - - - - men.
- - men. A - - - - - - - - men.

Sanctus - Benedictus

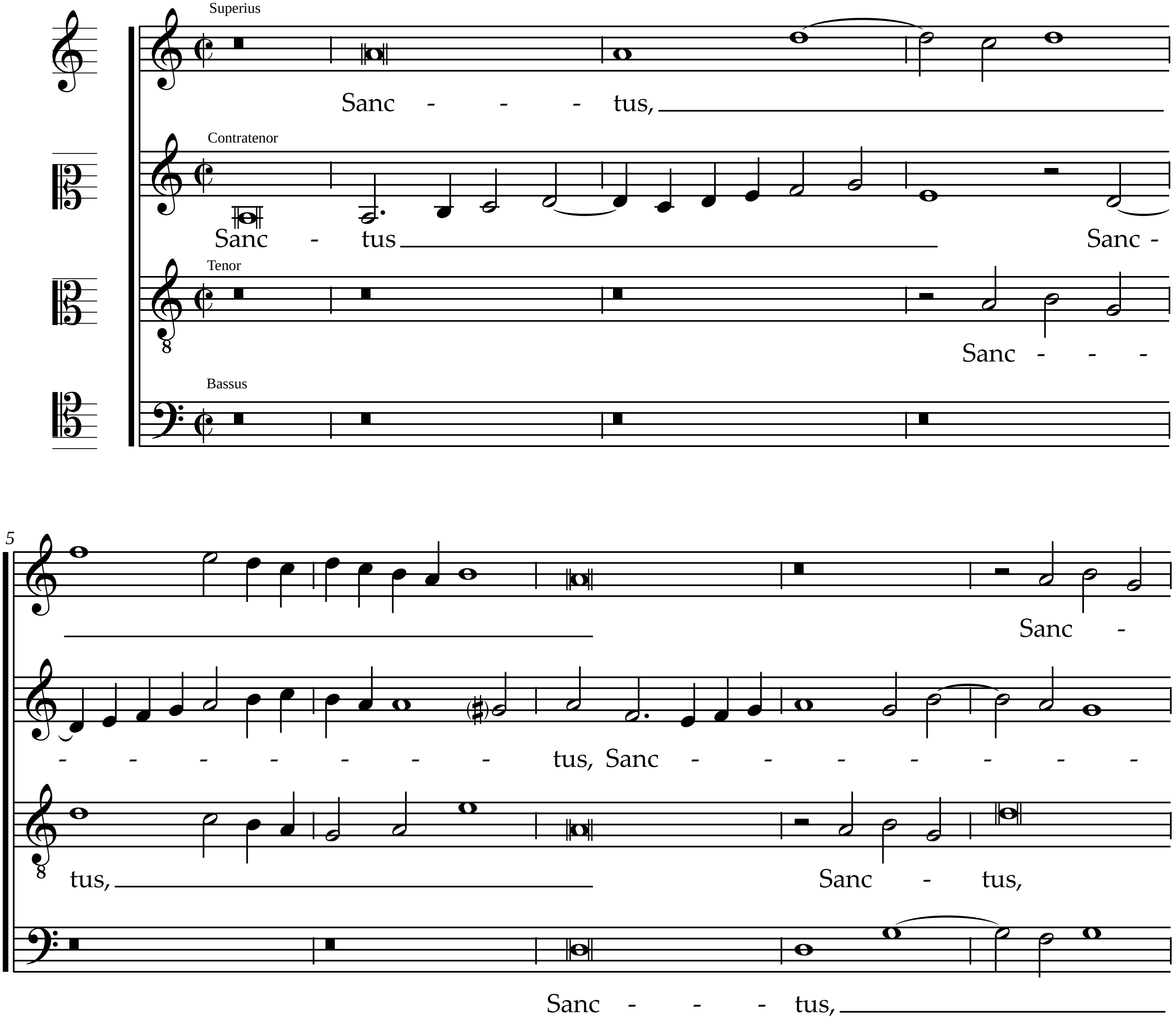

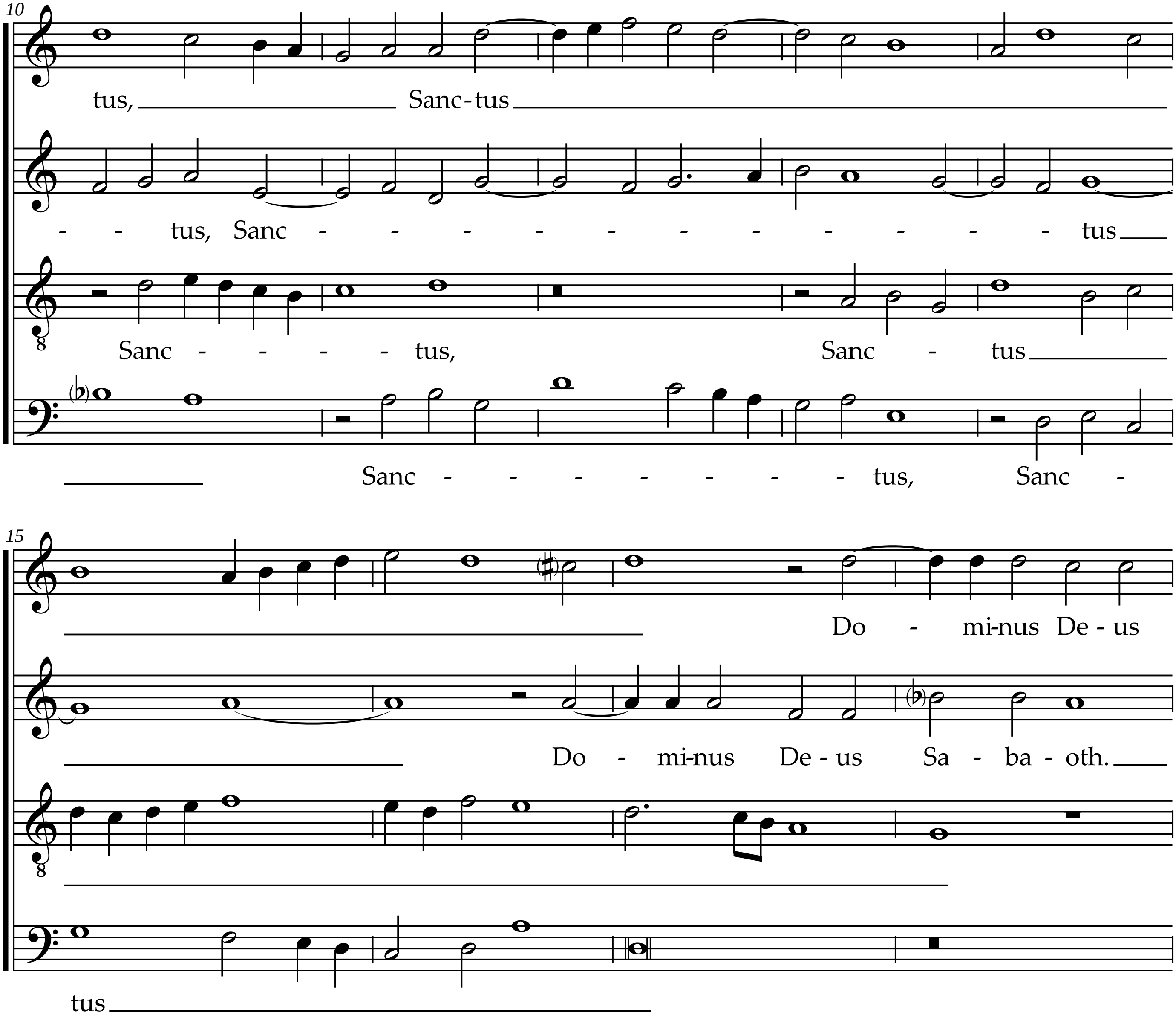
10
tus, Sanc-tus
- - tus, Sanc - - - - - - - - - - - tus
Sanc - - - - tus, Sanc - tus
Sanc - - - - - - - tus, Sanc -
15
Do - mi-nus De - us
Do - mi-nus De - us Sa - ba - oth.
tus

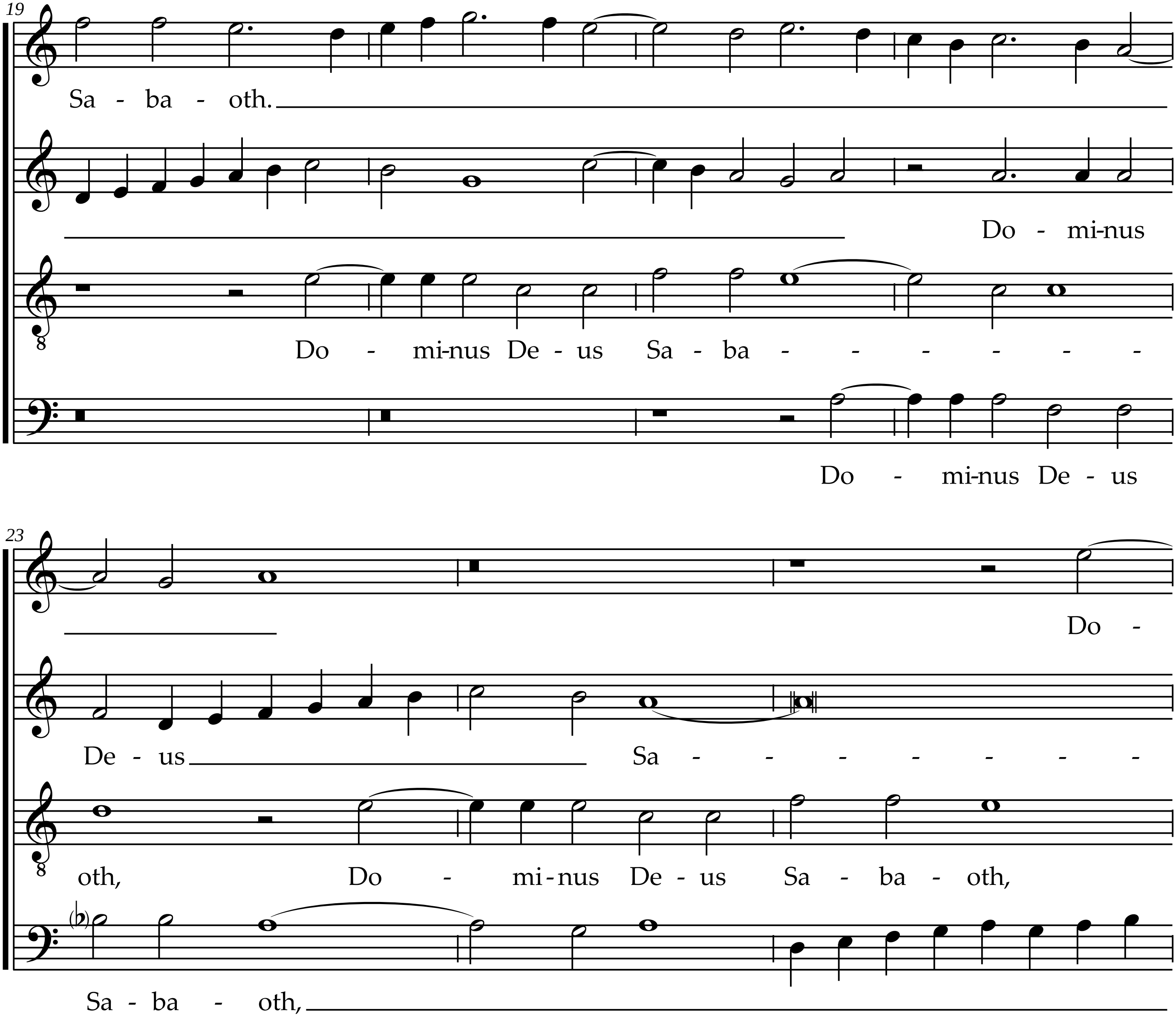
19
Sa - ba - oth.
Do - mi-nus
Do - mi-nus De - us Sa - ba - - - - - -
Do - mi-nus De - us
23
Do -
De - us Sa - - - - - - -
oth, Do - mi - nus De - us Sa - ba - oth,
Sa - ba - oth,

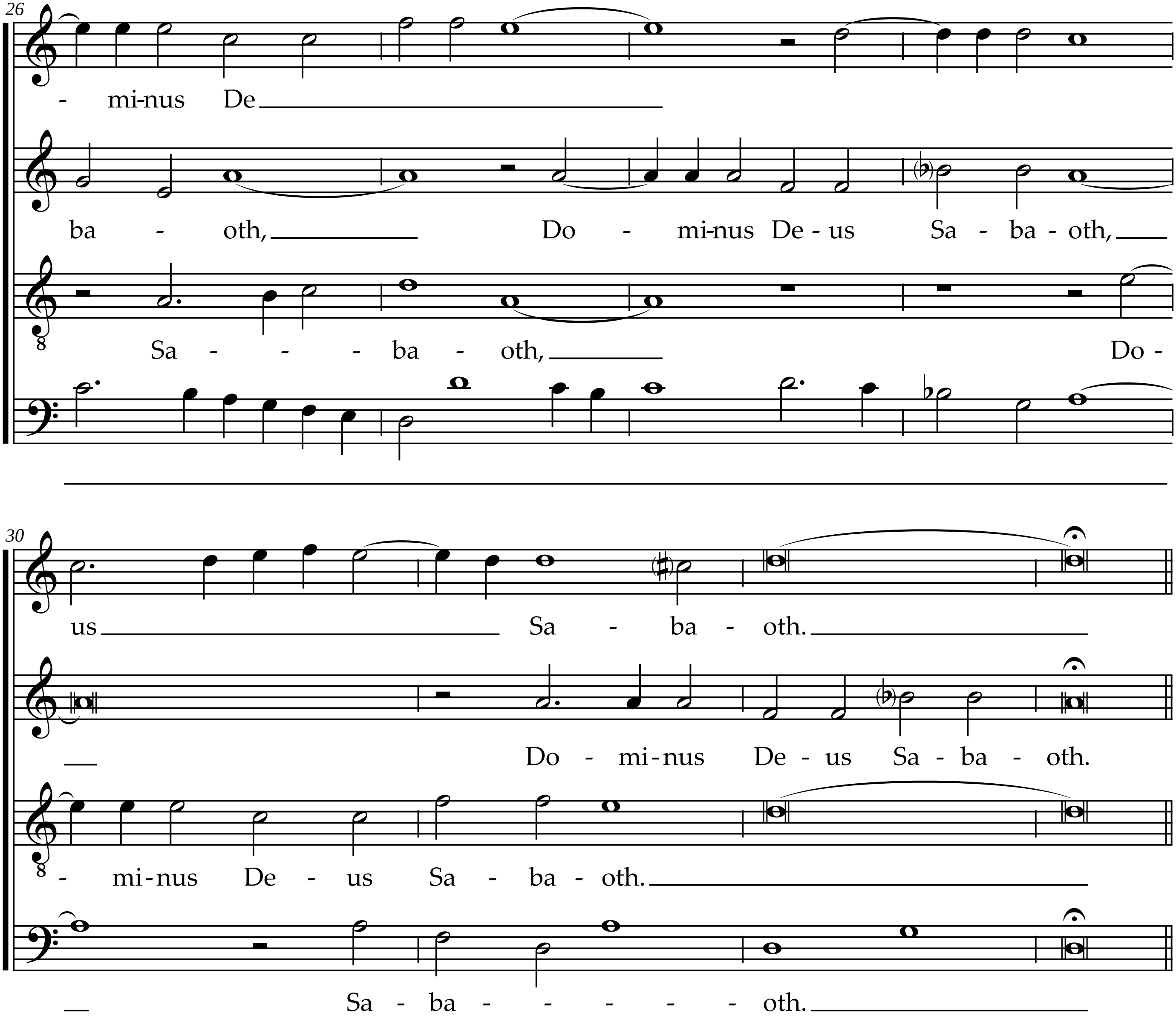
26
- mi-nus De
ba - oth, Do - mi-nus De - us Sa - ba - oth,
Sa - - - ba - oth, Do -
30
us Sa - ba - oth.
Do - mi - nus De - us Sa - ba - oth.
- mi - nus De - us Sa - ba - oth.
Sa - ba - - - - - oth.

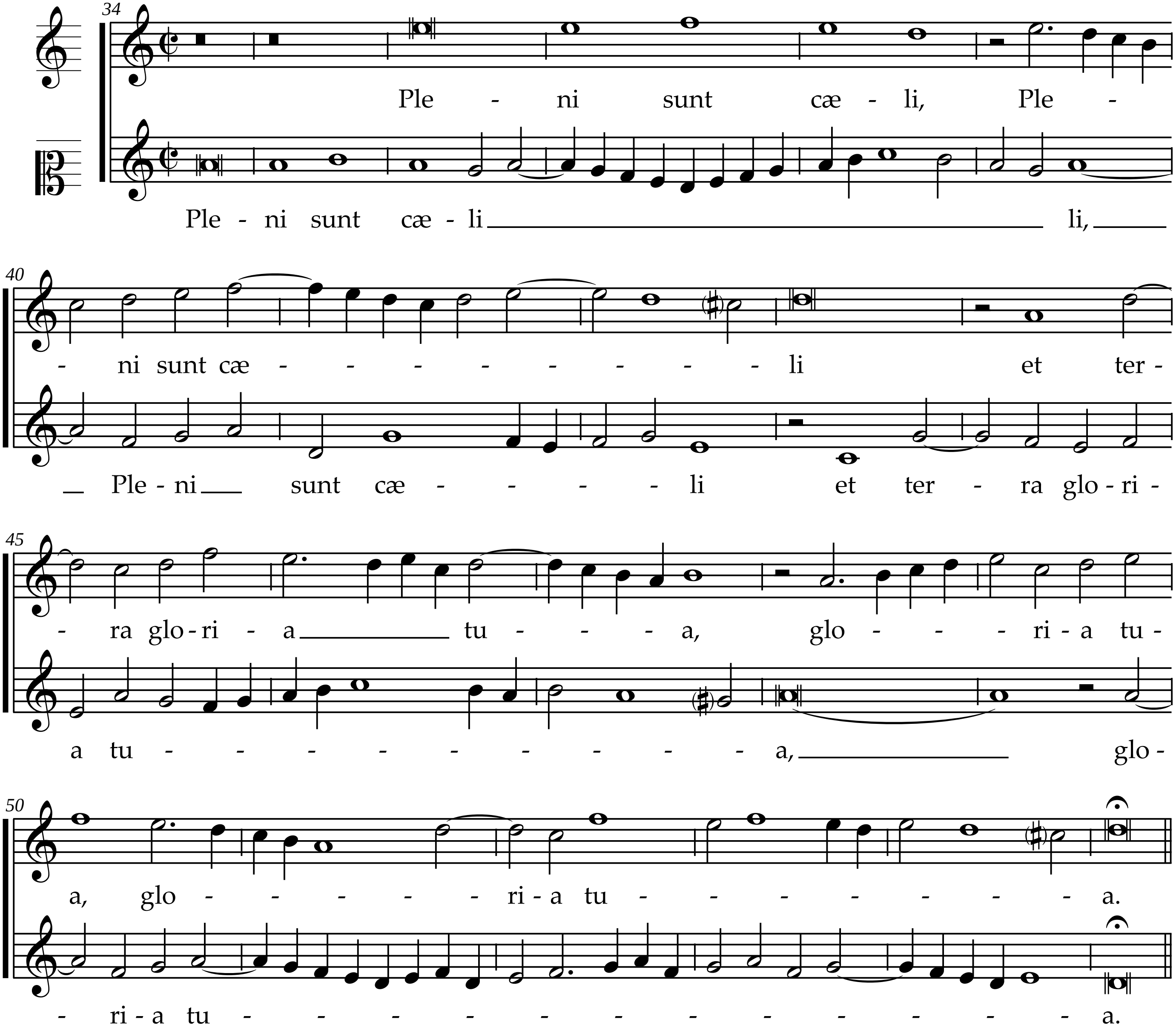
34
Ple - ni sunt cæ - li, Ple -
Ple - ni sunt cæ - li li,
40
- ni sunt cæ - - - - - - - - li et ter -
Ple - ni sunt cæ - - - - - li et ter - ra glo - ri -
45
- ra glo - ri - a tu - - - - a, glo - - - ri - a tu -
a tu - - - - - - - - - - a, glo -
50
a, glo - - - - - ri - a tu - - - - - - - a.
- ri - a tu - - - - - - - - - - - - a.

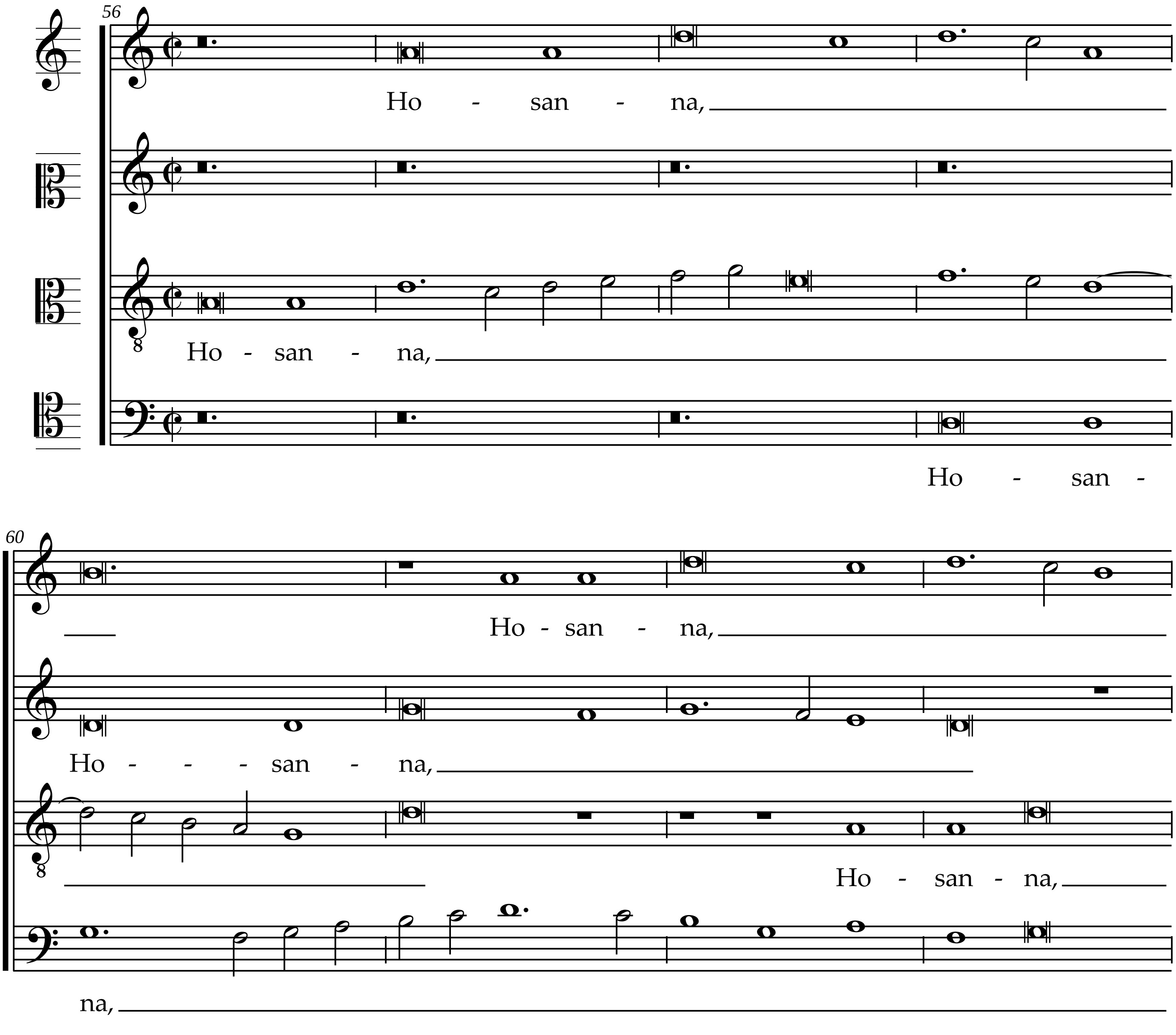
56
Ho - san - na,
Ho - san - na,
Ho - san -
60
Ho - san - na,
Ho - - - san - na,
Ho - san - na,
na,

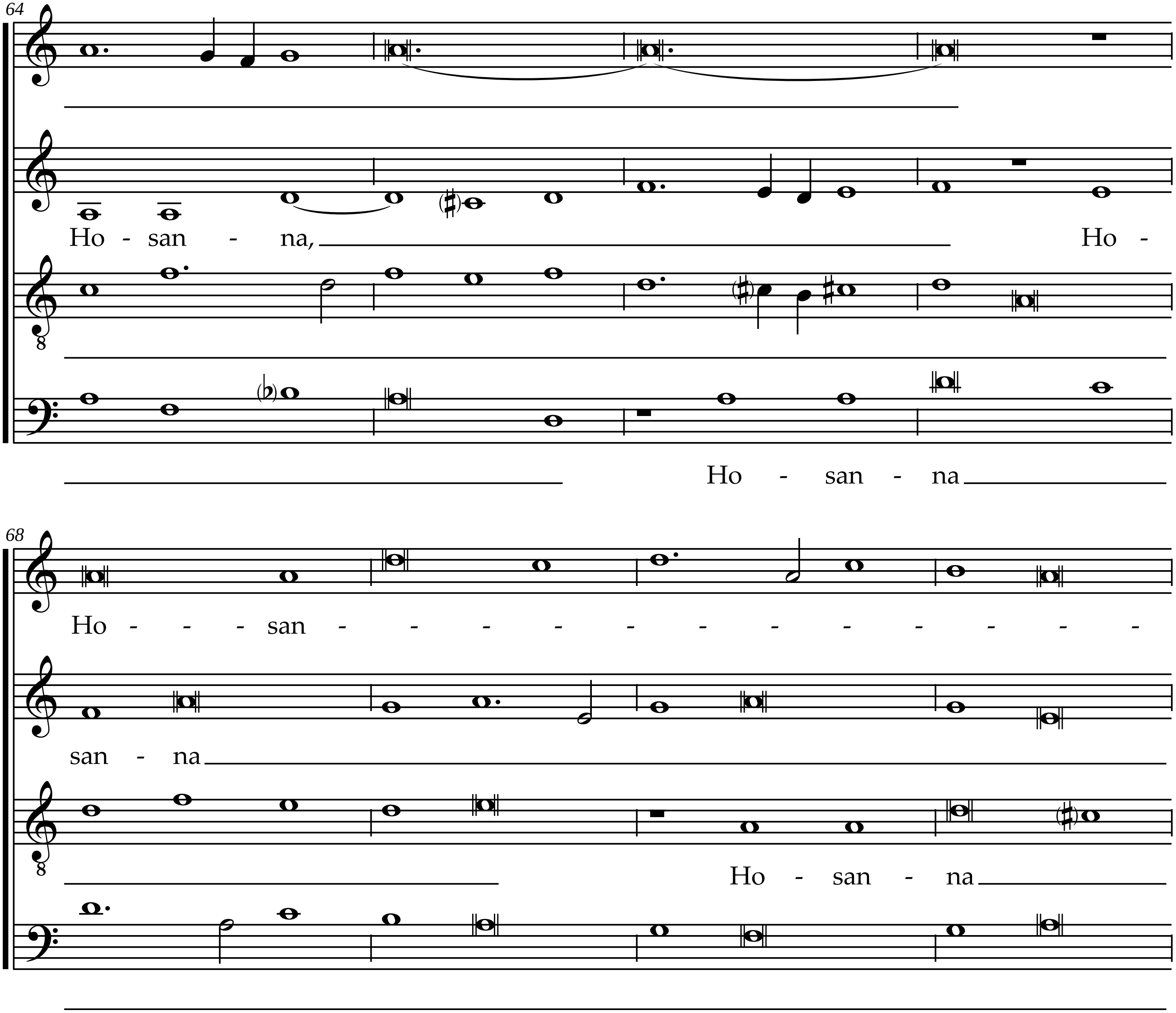
64
Ho - san - na,
Ho -
Ho - san - na
68
Ho - - - san - - - - - - - - - - - -
san - na
Ho - san - na

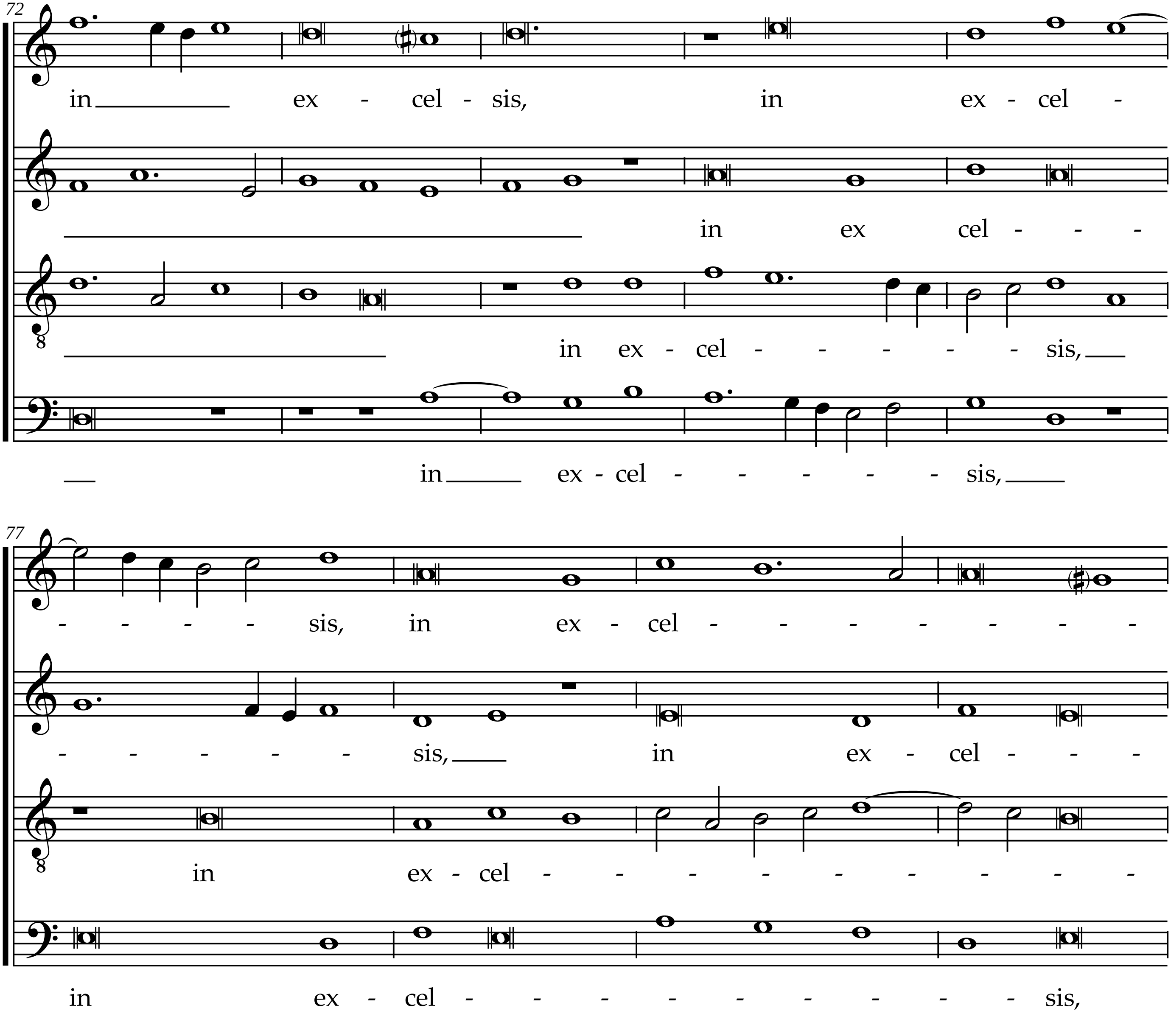
72
in ex - cel - sis, in ex - cel -
in ex cel - - -
in ex - cel - - - - - sis,
in ex - cel - - - - - sis,
77
- - - - sis, in ex - cel - - - - - - -
- - - - - sis, in ex - cel - - -
in ex - cel - - - - - - - - -
in ex - cel - - - - - - - - sis,

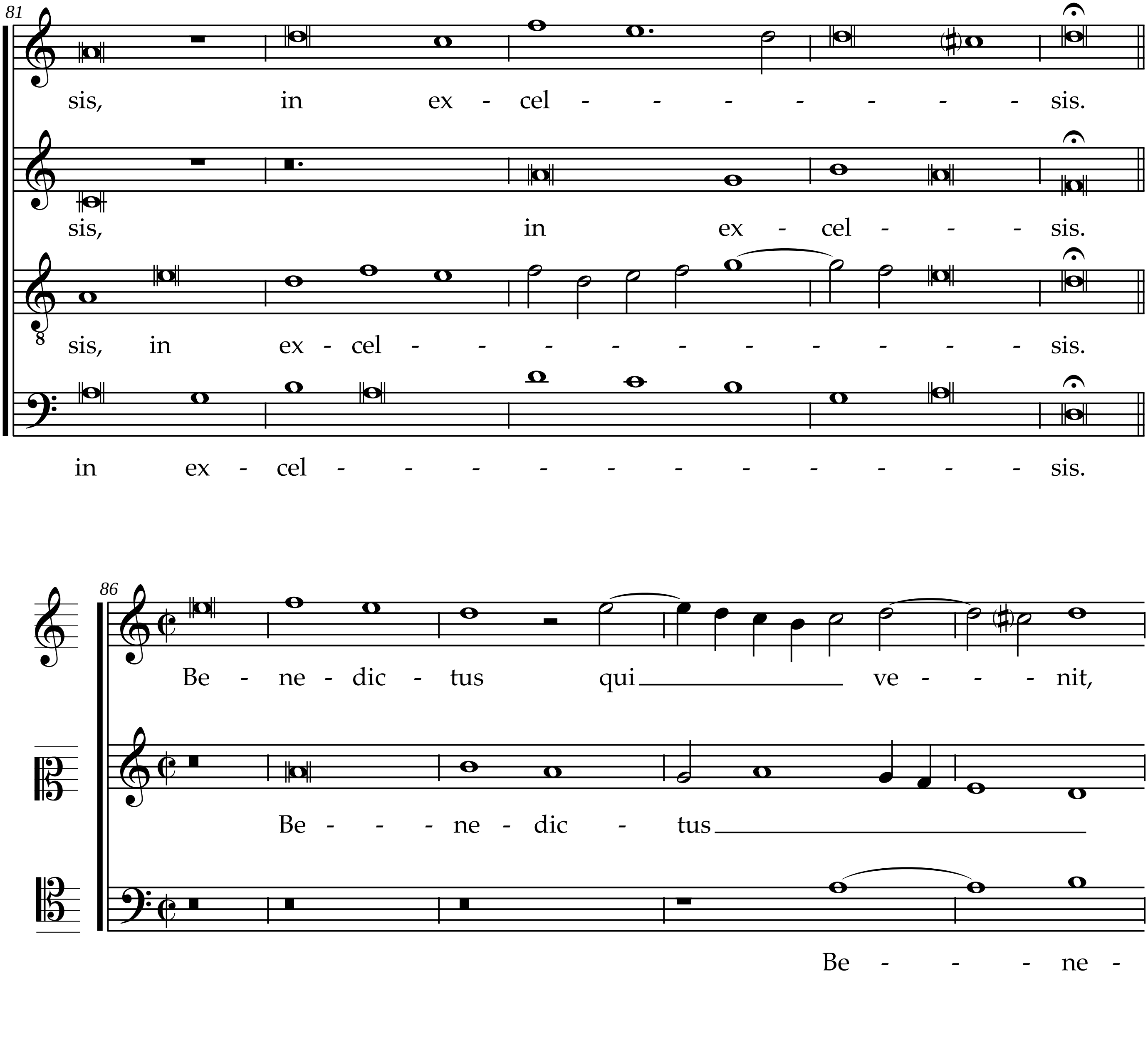
81
sis, in ex - cel - - - - - - - sis.
sis, in ex - cel - - - sis.
sis, in ex - cel - - - - - - - - - - sis.
in ex - cel - - - - - - - - - - - sis.
86
Be - ne - dic - tus qui ve - - - nit,
Be - - - ne - dic - tus
Be - - - ne -

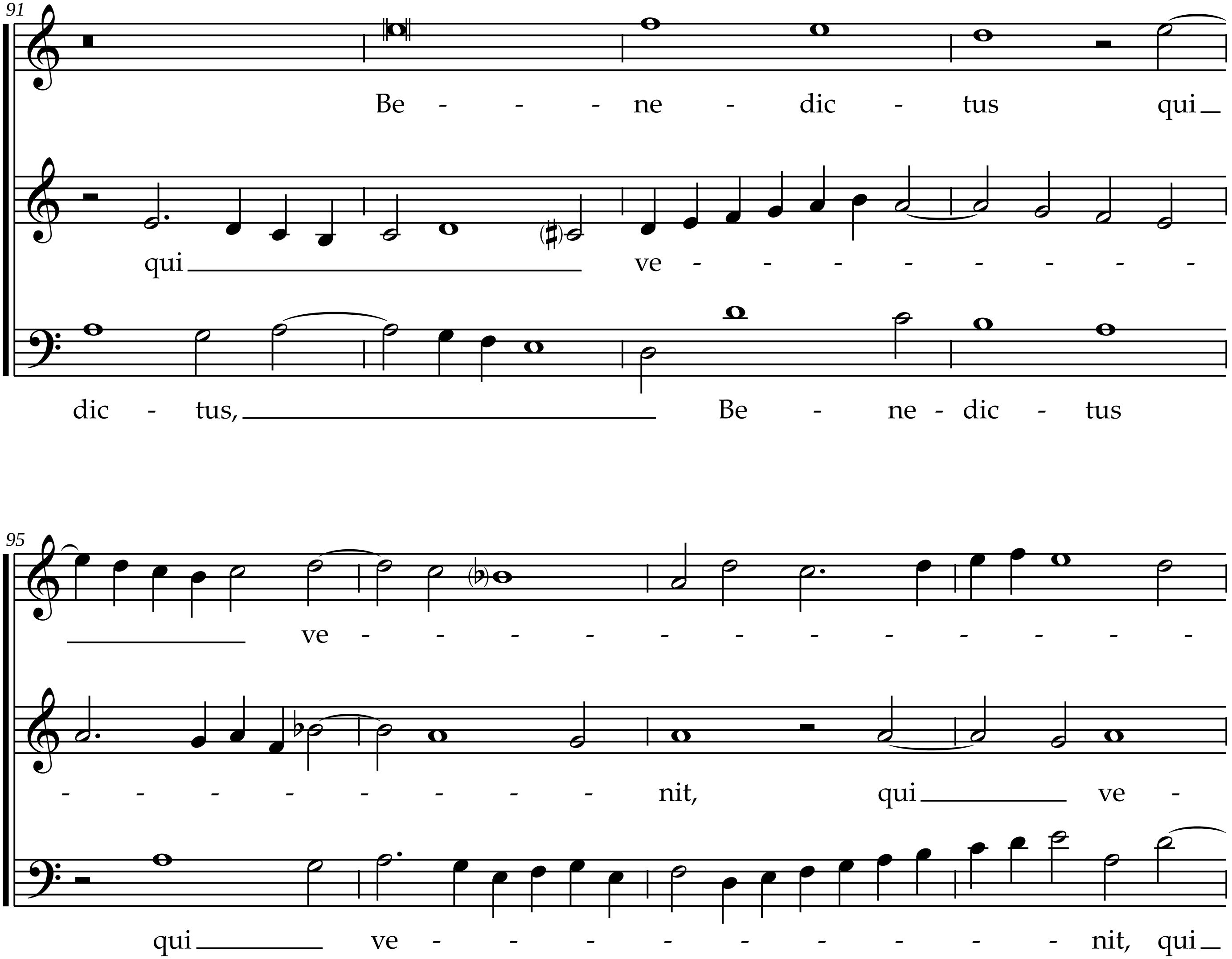
91
Be - - - ne - dic - tus qui
qui ve - - - - - - - -
dic - tus, Be - ne - dic - tus
95
ve - - - - - - - - - - -
- - - - - - - - nit, qui ve -
qui ve - - - - - - - - - nit, qui

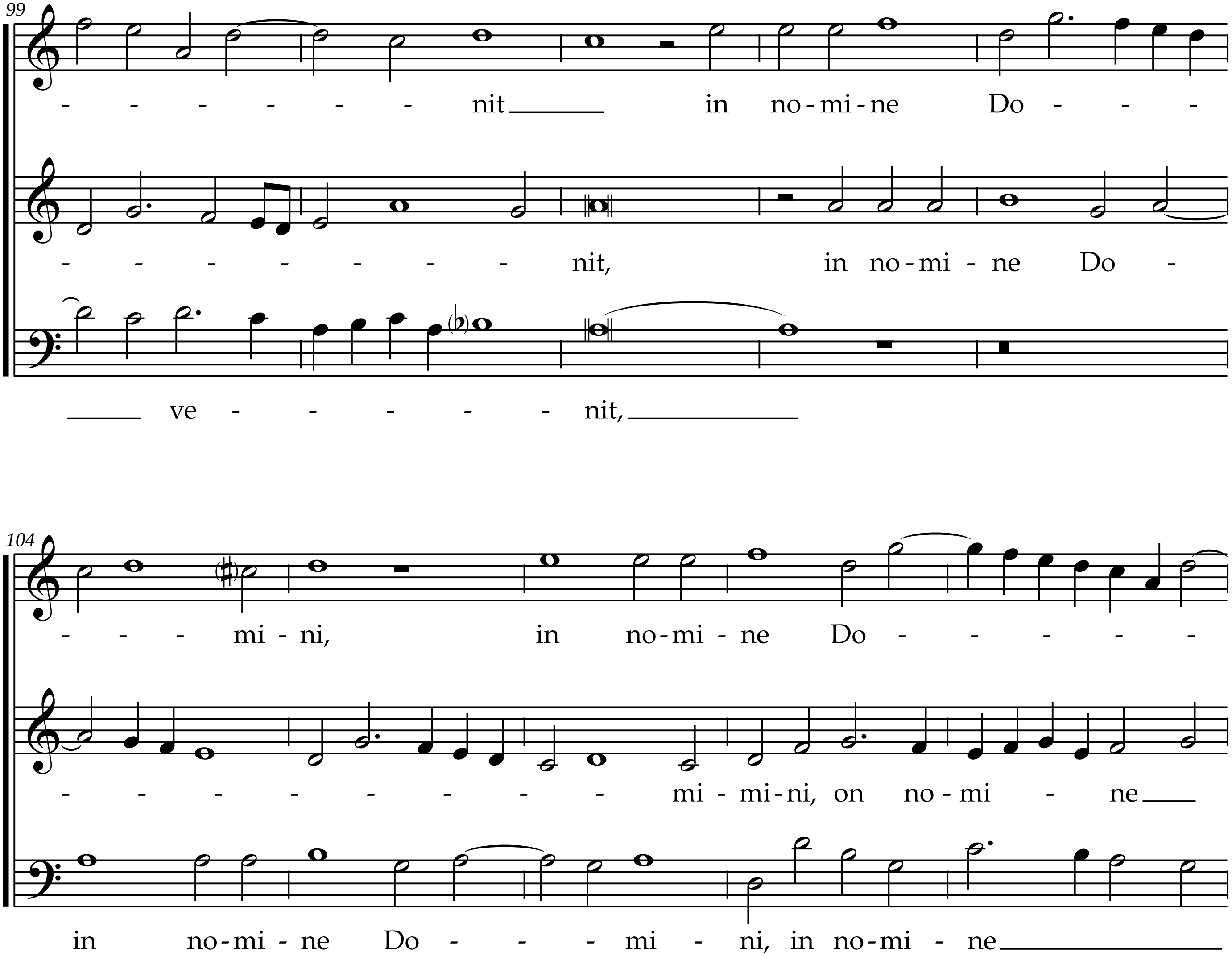
99
- - - - - - nit in no-mi-ne Do - - -
- - - - - - - nit, in no-mi - ne Do -
ve - - - - - nit,
104
- - - mi - ni, in no-mi - ne Do - - - - -
- - - - - - - - mi - mi-ni, on no-mi - ne
in no-mi - ne Do - - - mi - ni, in no-mi - ne

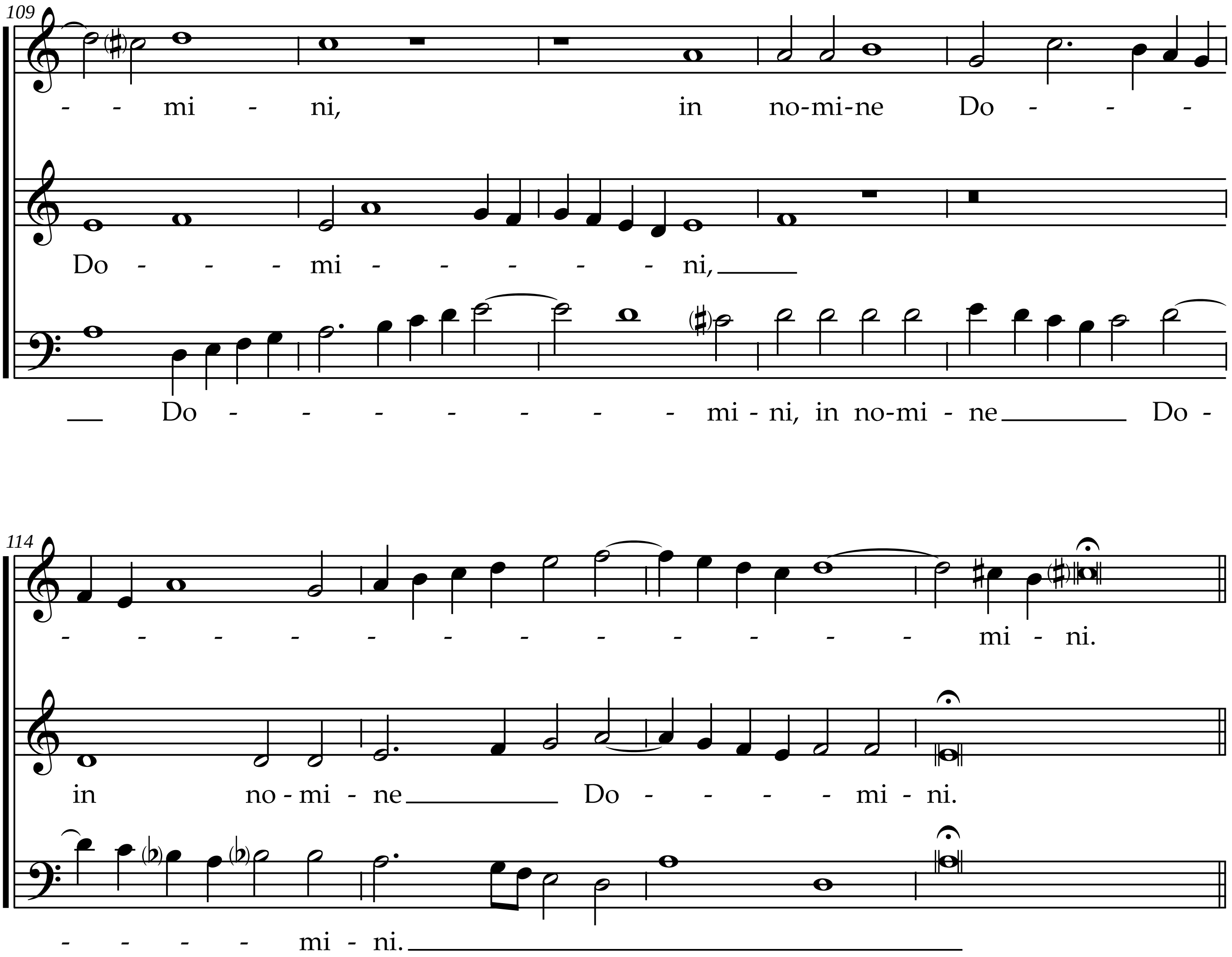
109
- - mi - ni, in no-mi-ne Do - - -
Do - - - mi - - - - - ni,
Do - - - - - - - mi - ni, in no-mi - ne Do -
114
- - - - - - - - - - - - mi - ni.
in no - mi - ne Do - - - - mi - ni.
- - - - mi - ni.

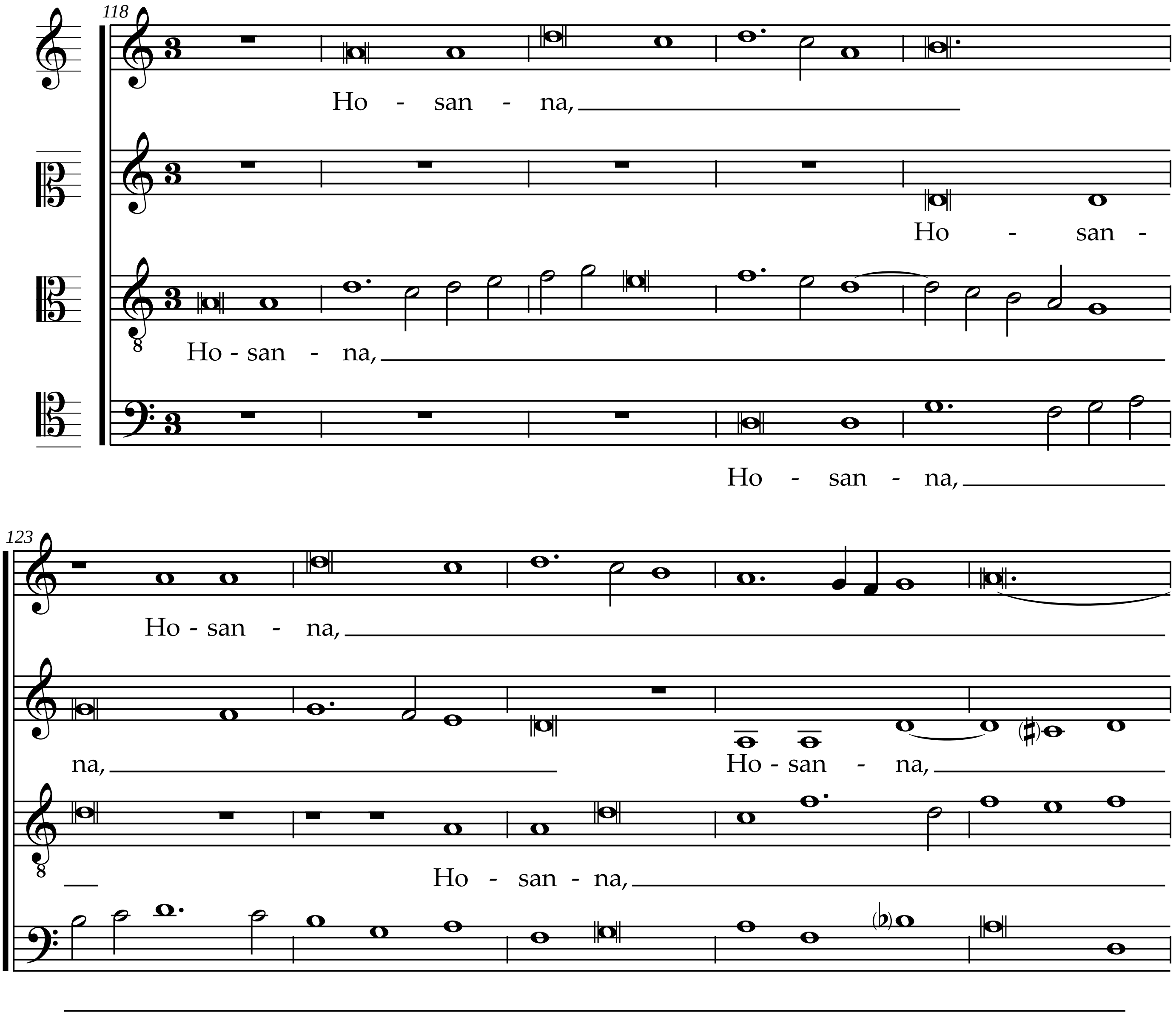
118
Ho - san - na,
Ho - san -
Ho - san - na,
Ho - san - na,
123
Ho - san - na,
na,
Ho - san - na,
Ho - san - na,

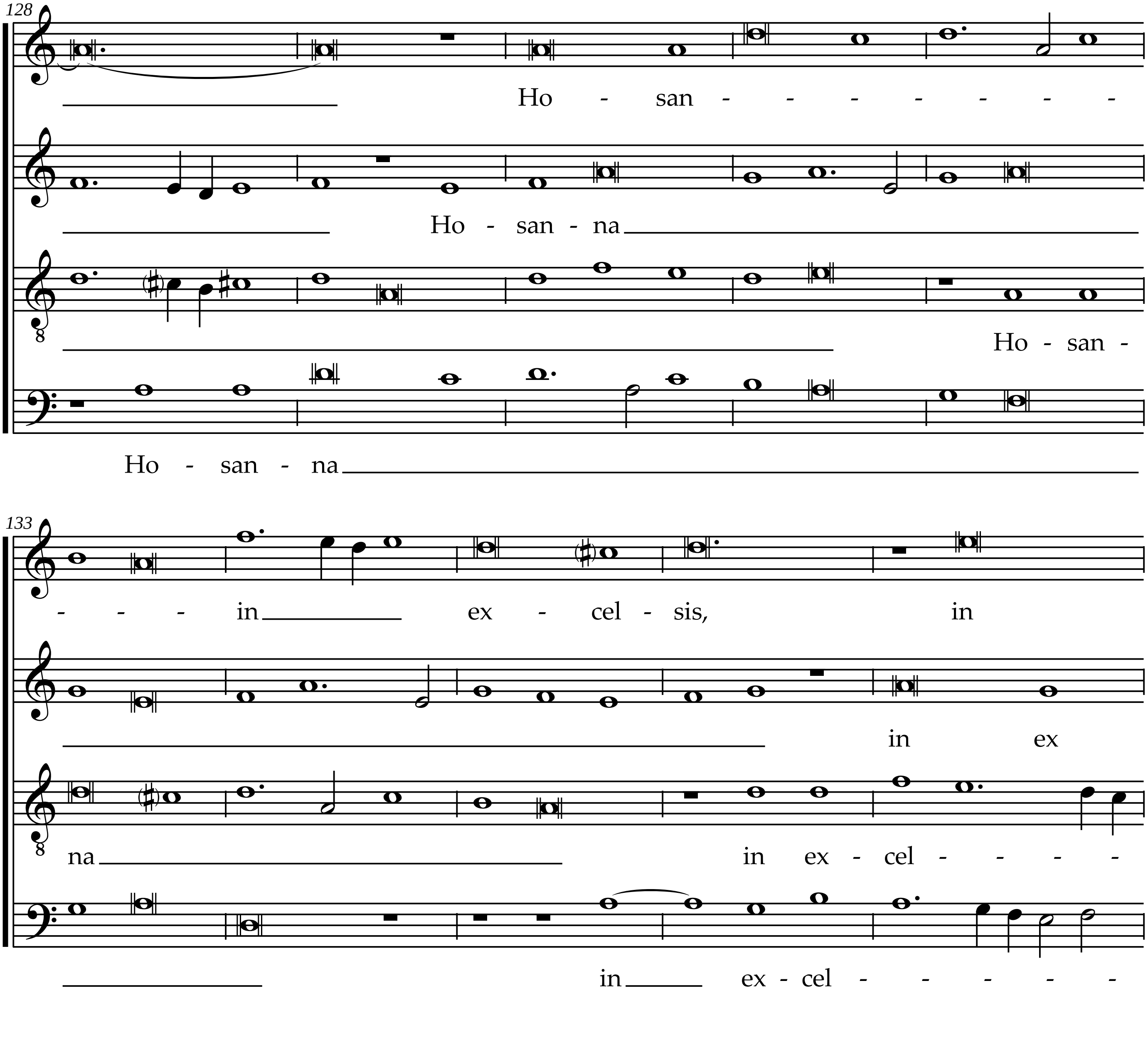
128
Ho - san - - - - - - -
Ho - san - na
Ho - san -
Ho - san - na
133
- - - in ex - cel - sis, in
in ex
na in ex - cel - - - -
in ex - cel - - - - -

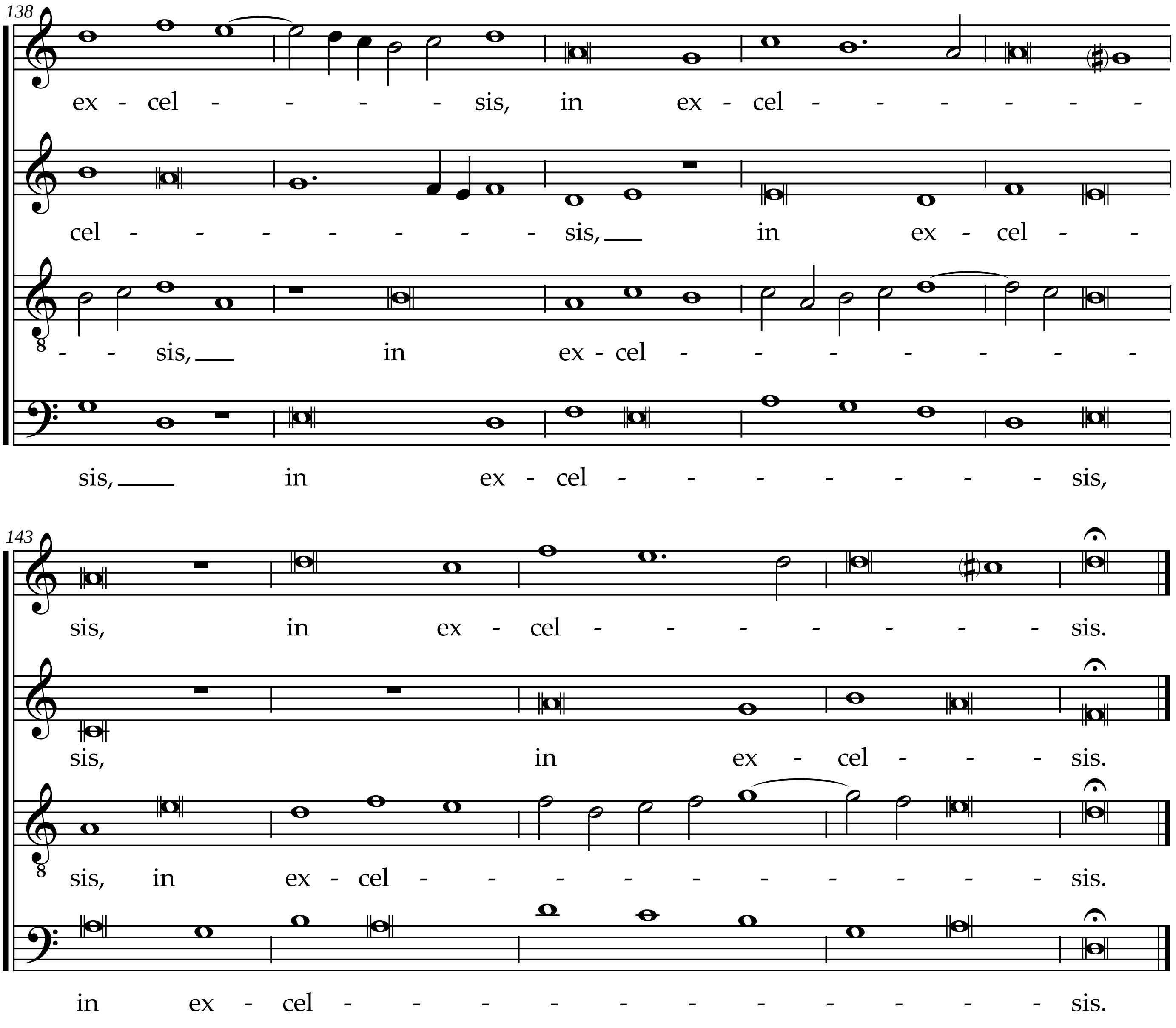
138
ex - cel - - - - sis, in ex - cel - - - - - -
cel - - - - - - - sis, in ex - cel - -
- - sis, in ex - cel - - - - - - -
sis, in ex - cel - - - - - - - sis,
143
sis, in ex - cel - - - - - - - sis.
sis, in ex - cel - - sis.
sis, in ex - cel - - - - - - - - - sis.
in ex - cel - - - - - - - - - - sis.

Agnus Dei

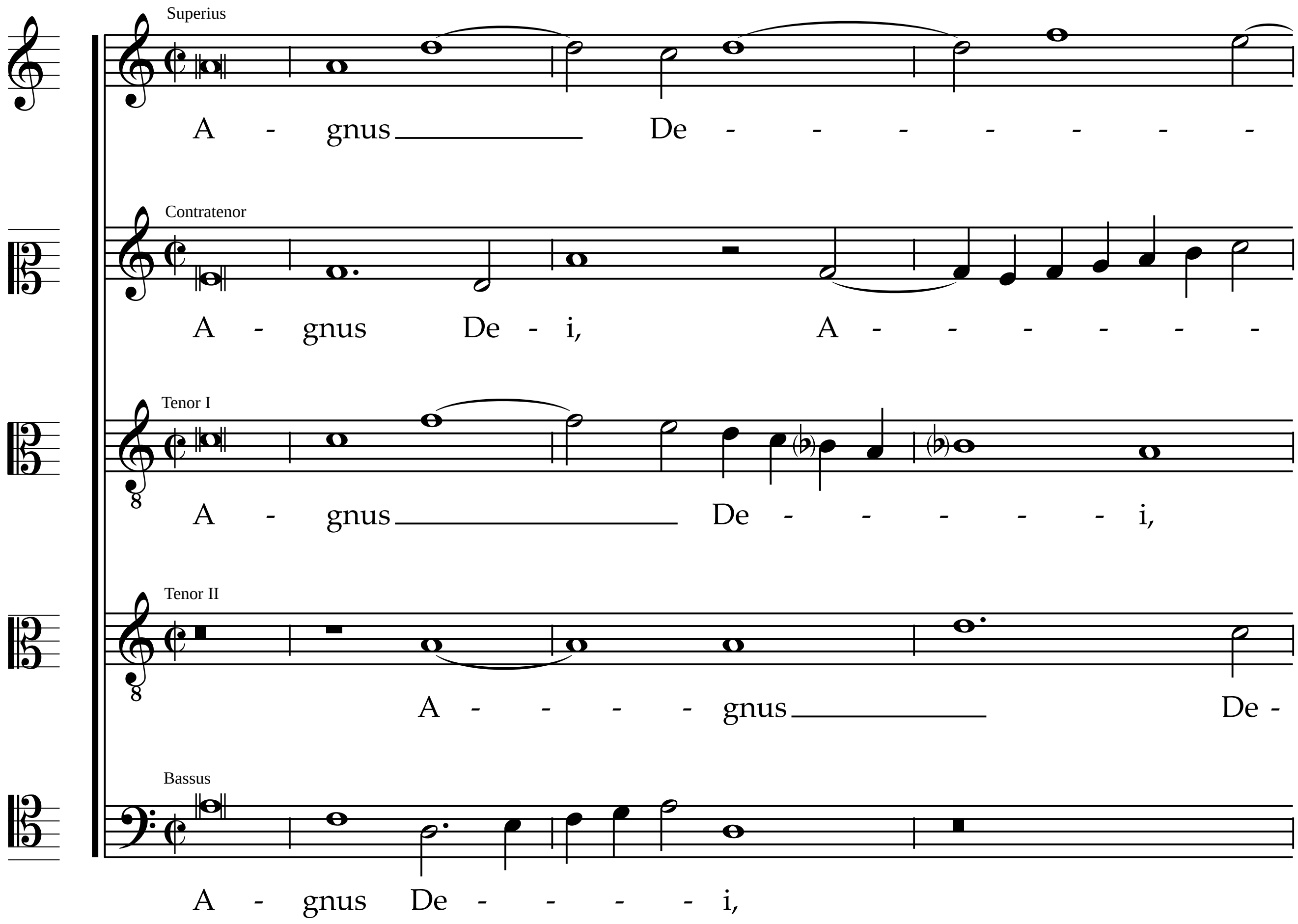
Superius
A - gnus De - - - - - - -
Contratenor
A - gnus De - i, A - - - - - -
Tenor I
A - gnus De - - - - - i,
Tenor II
A - - - - gnus De -
Bassus
A - gnus De - - - - i,

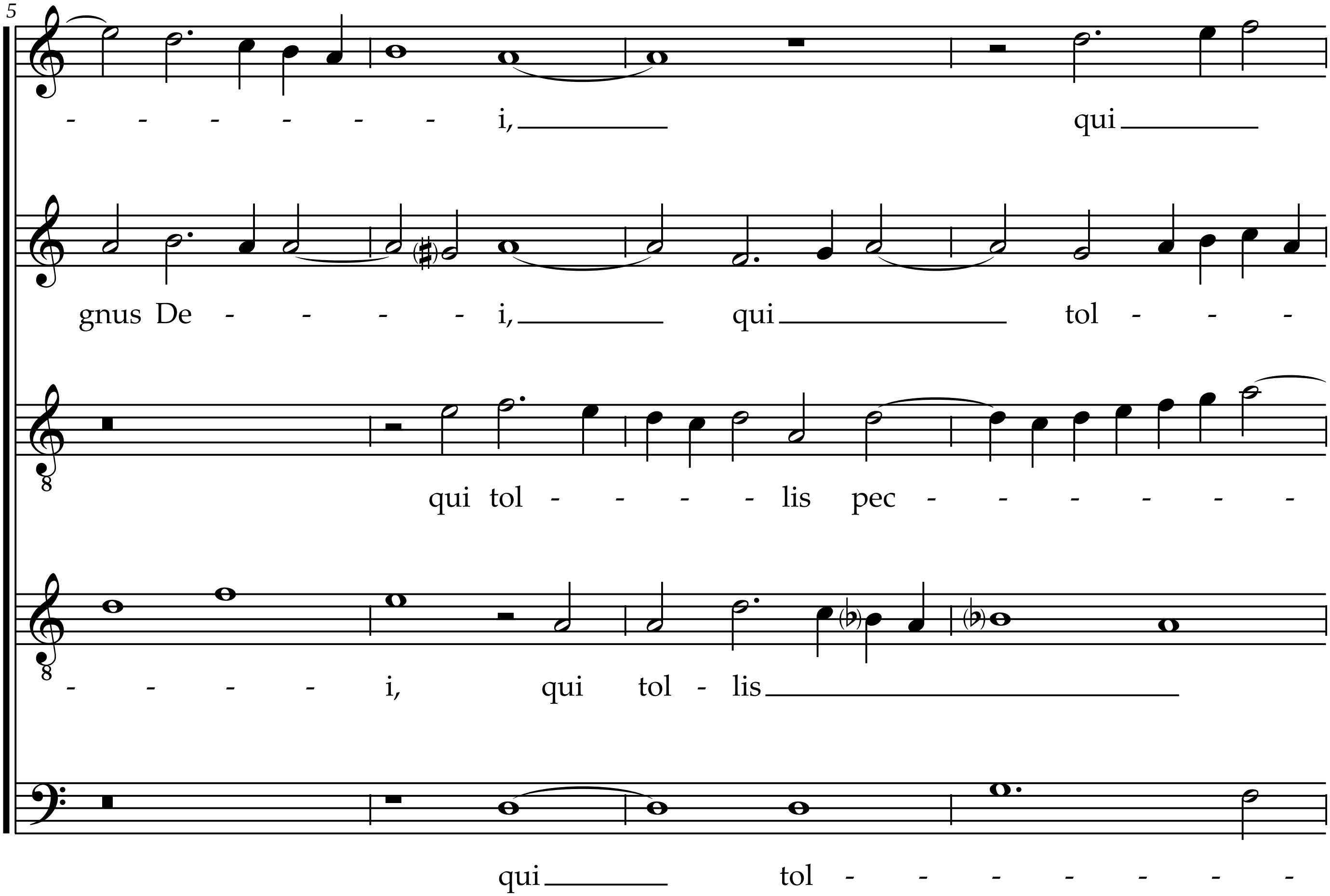
5
- - - - - - i, qui
gnus De - - - - i, qui tol - - -
qui tol - - - - lis pec - - - - - -
- - - - i, qui tol - lis
qui tol - - - - - - -

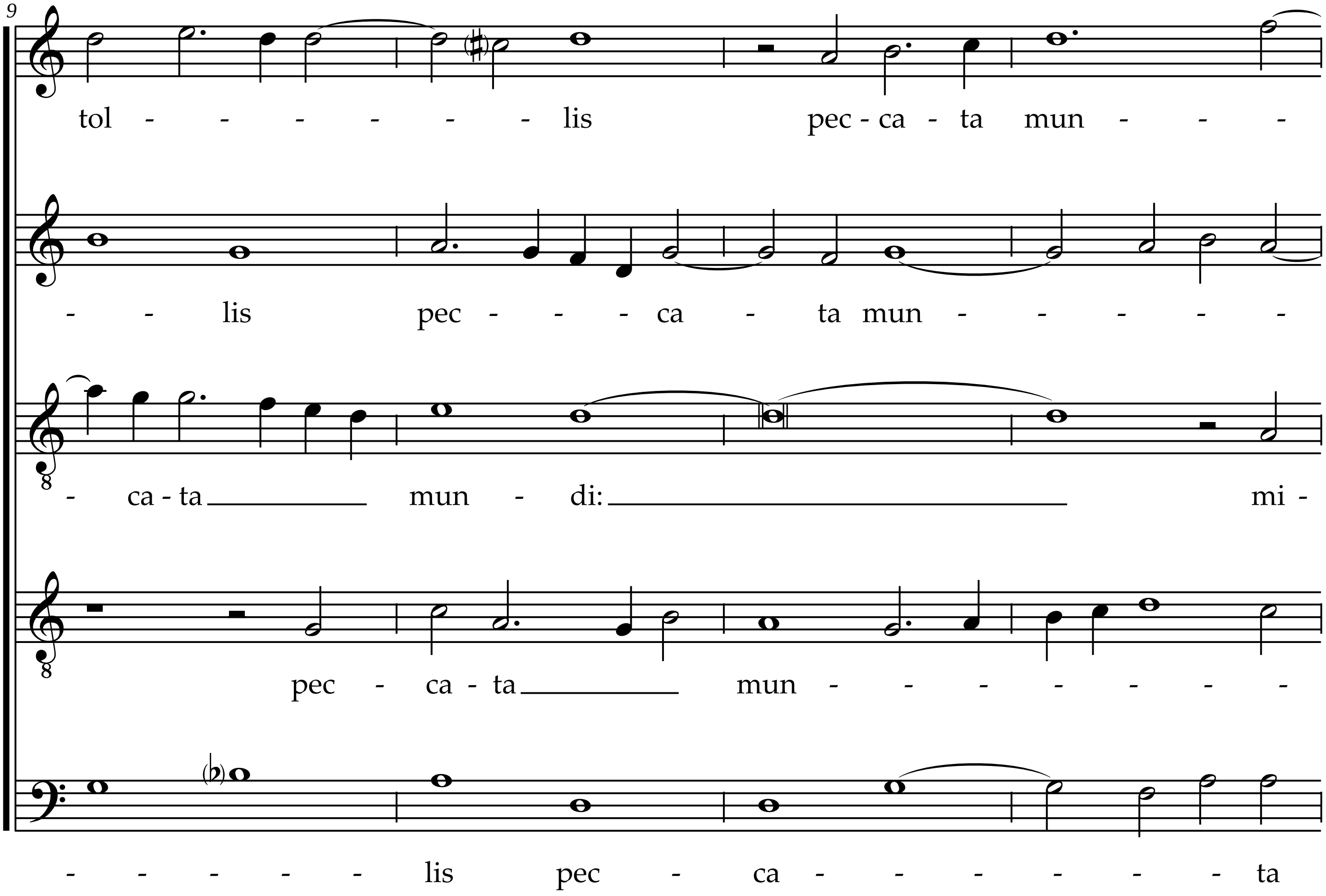
9
tol - - - - - - lis pec - ca - ta mun - - -
- - lis pec - - - ca - ta mun - - - - -
- ca - ta mun - di: mi -
pec - ca - ta mun - - - - - - -
- - - - - lis pec - ca - - - - - - ta

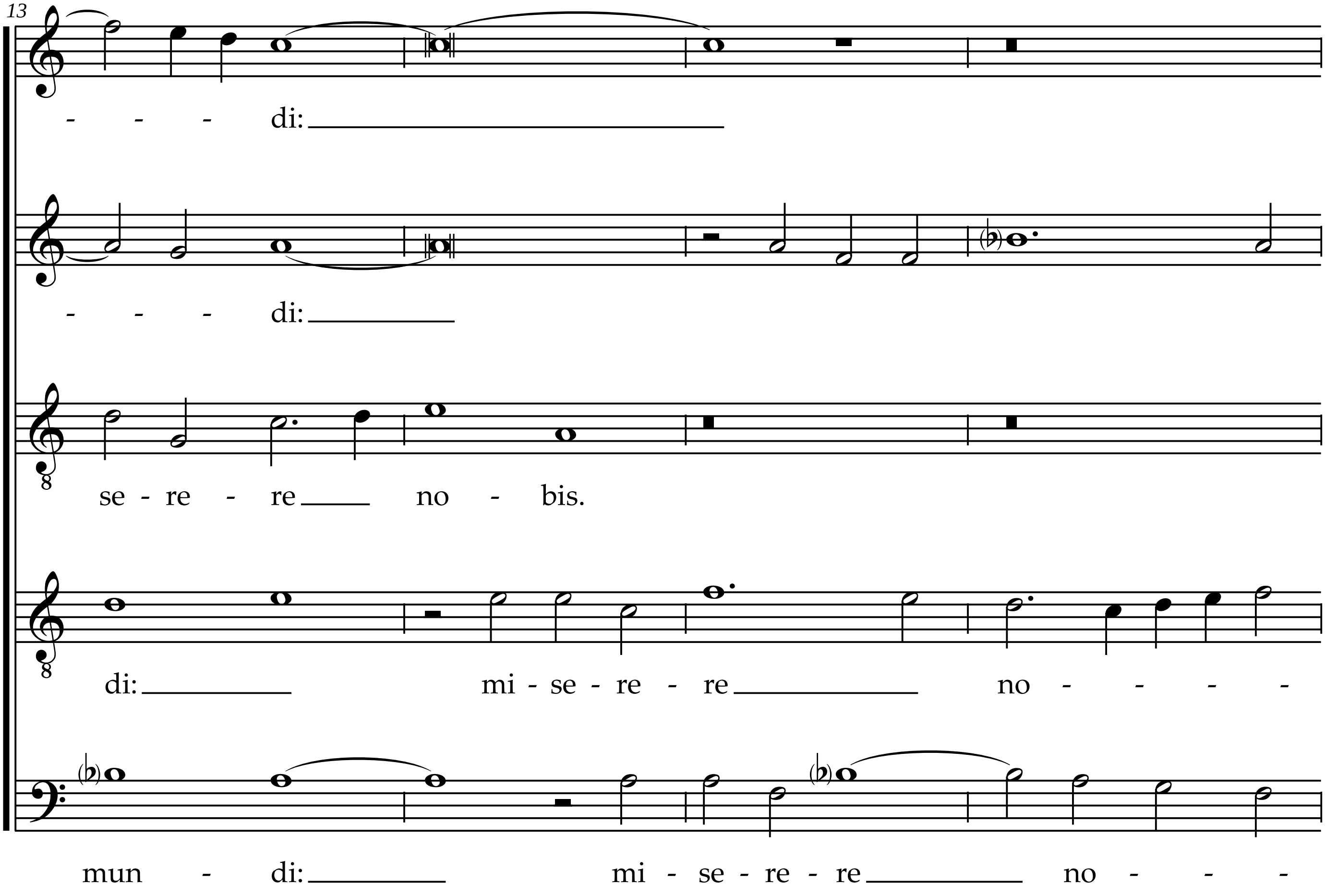
13
- - - di:
- - - di:
se - re - re no - bis.
di: mi - se - re - re no - - - -
mun - di: mi - se - re - re no - - -

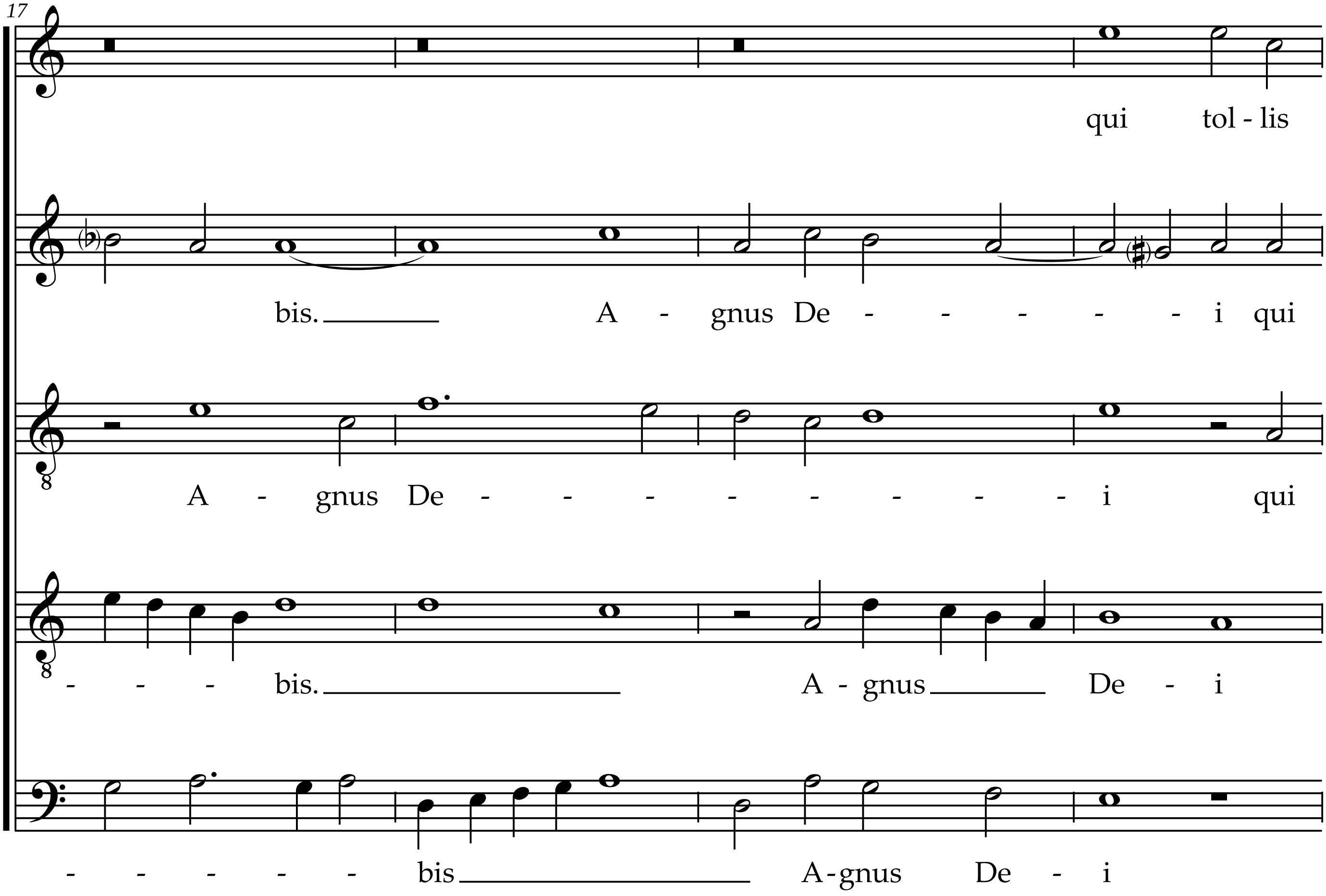
17
qui tol - lis
bis. A - gnus De - - - - - i qui
A - gnus De - - - - - - - - i qui
- - - bis. A - gnus De - i
- - - - - bis A - gnus De - i

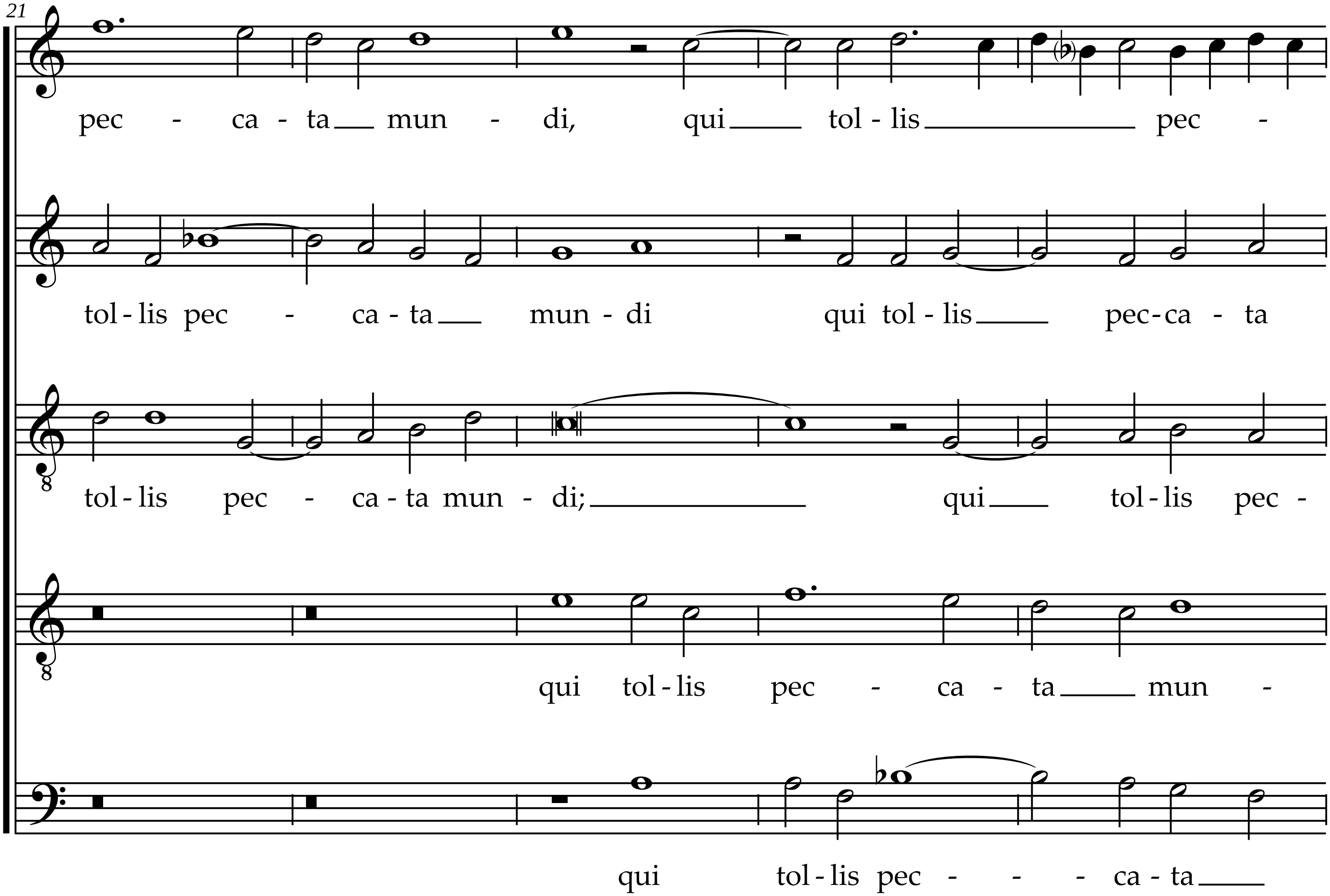
21
pec - ca - ta mun - di, qui tol - lis pec -
tol - lis pec - ca - ta mun - di qui tol - lis pec - ca - ta
tol - lis pec - ca - ta mun - di; qui tol - lis pec -
qui tol - lis pec - ca - ta mun -
qui tol - lis pec - - - ca - ta

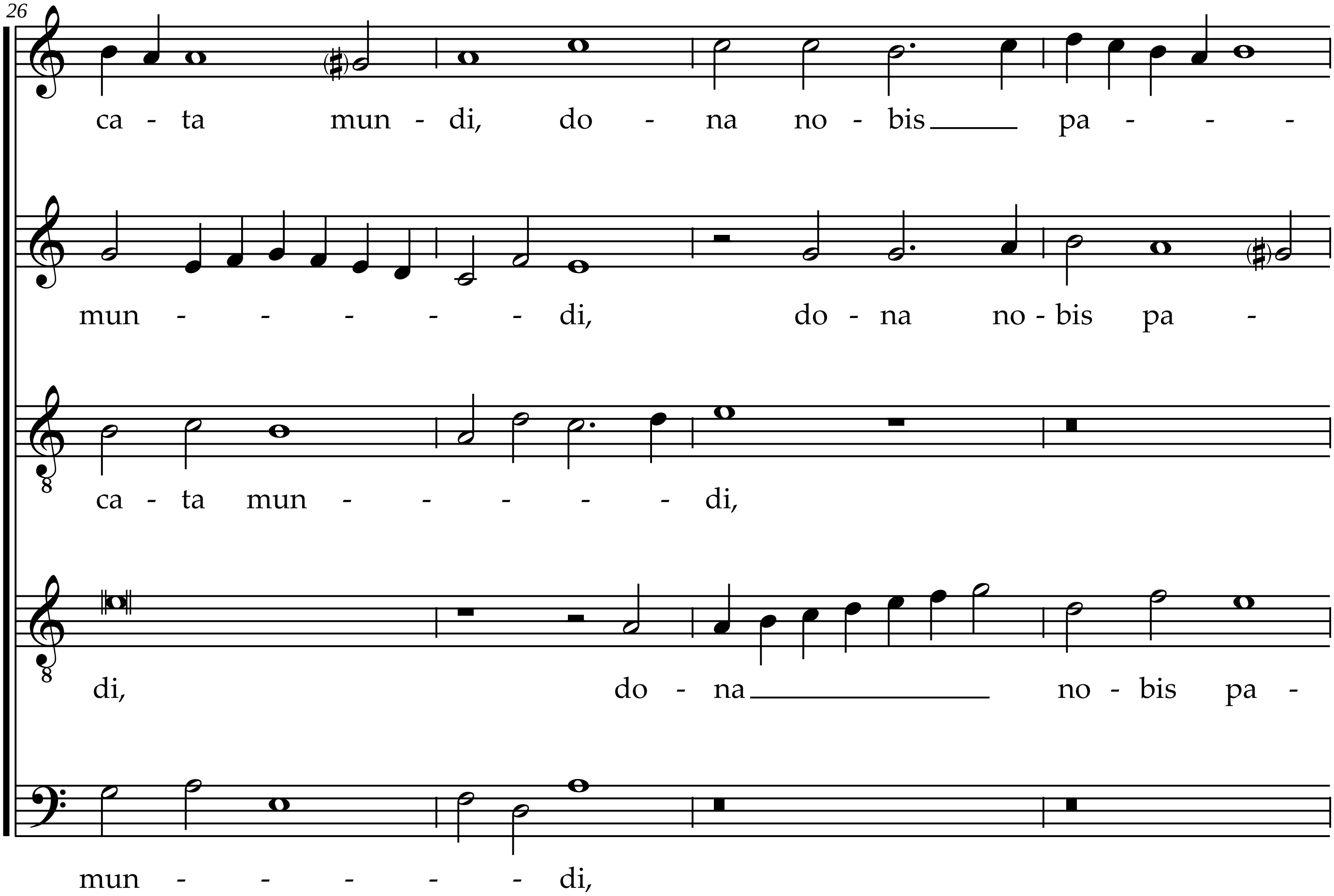
26
ca - ta mun - di, do - na no - bis pa - - -
mun - - - - - di, do - na no - bis pa -
ca - ta mun - - - - - di,
di, do - na no - bis pa -
mun - - - - - di,

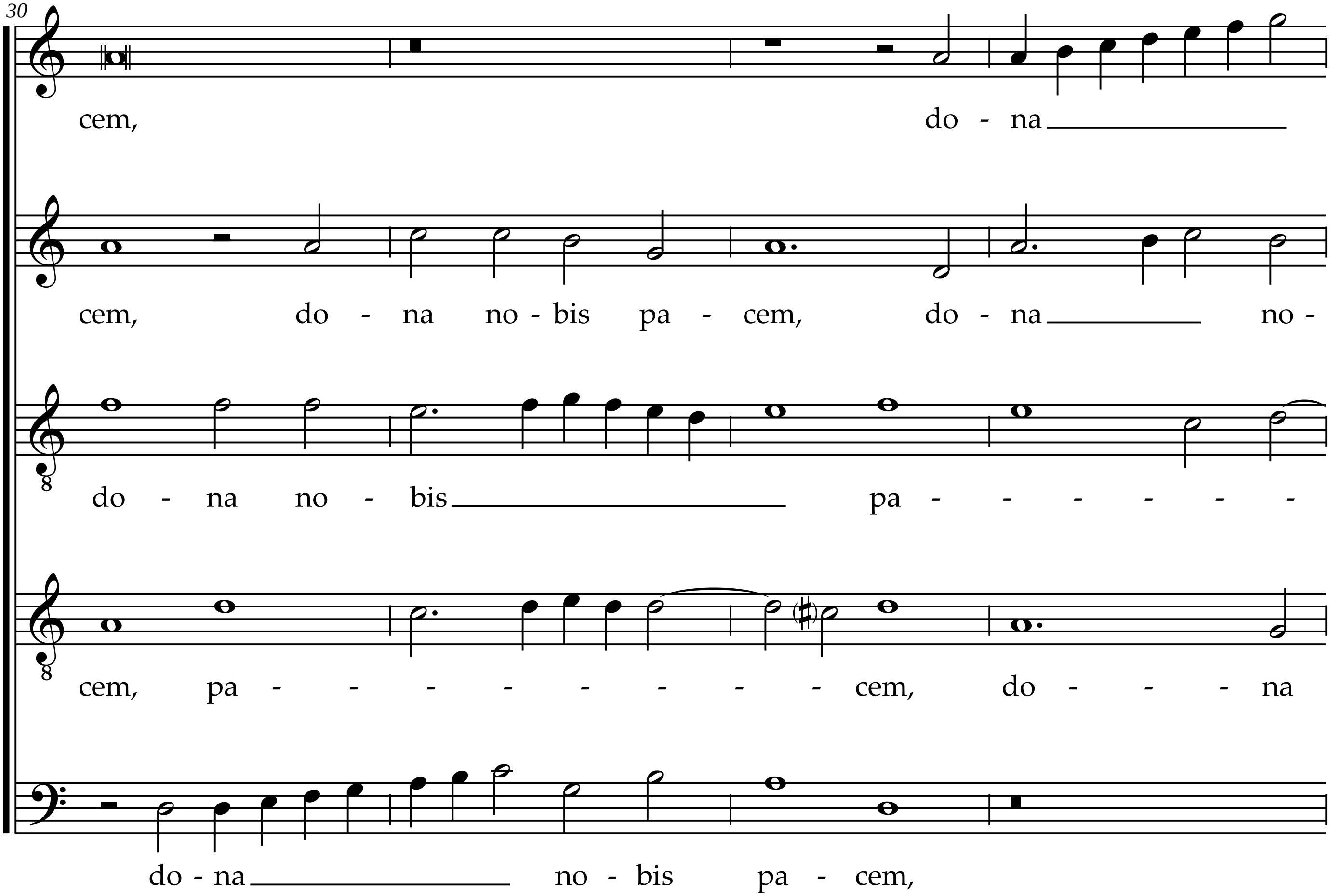
30
cem, do - na
cem, do - na no - bis pa - cem, do - na no -
do - na no - bis pa - - - - - -
cem, pa - - - - - - - - cem, do - - - na
do - na no - bis pa - cem,

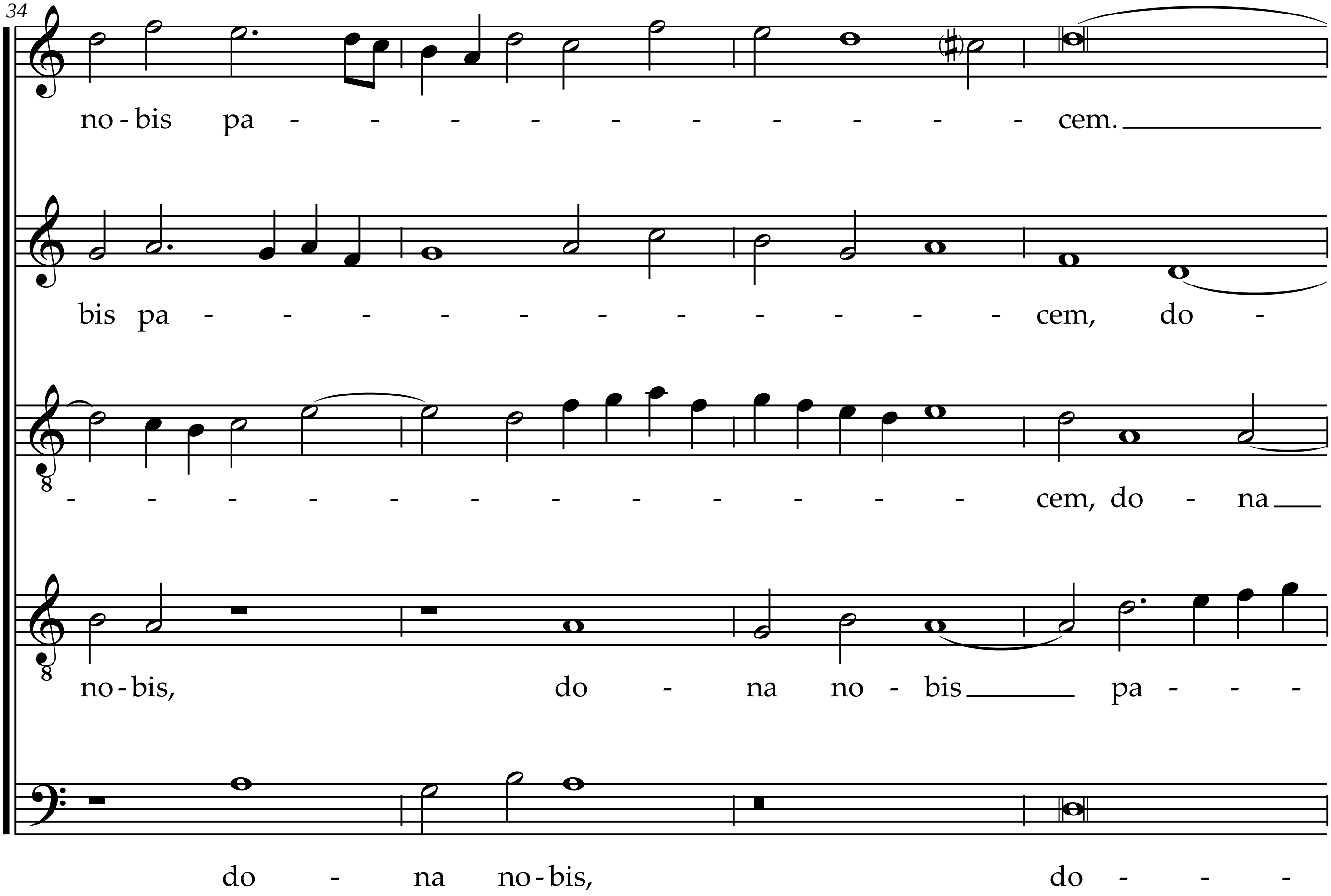
34
no-bis pa - - - - - - - - - - cem.
bis pa - - - - - - - - - - cem, do -
- - - - - - - - - - - - cem, do - na
no-bis, do - na no - bis pa - - -
do - na no-bis, do - - -

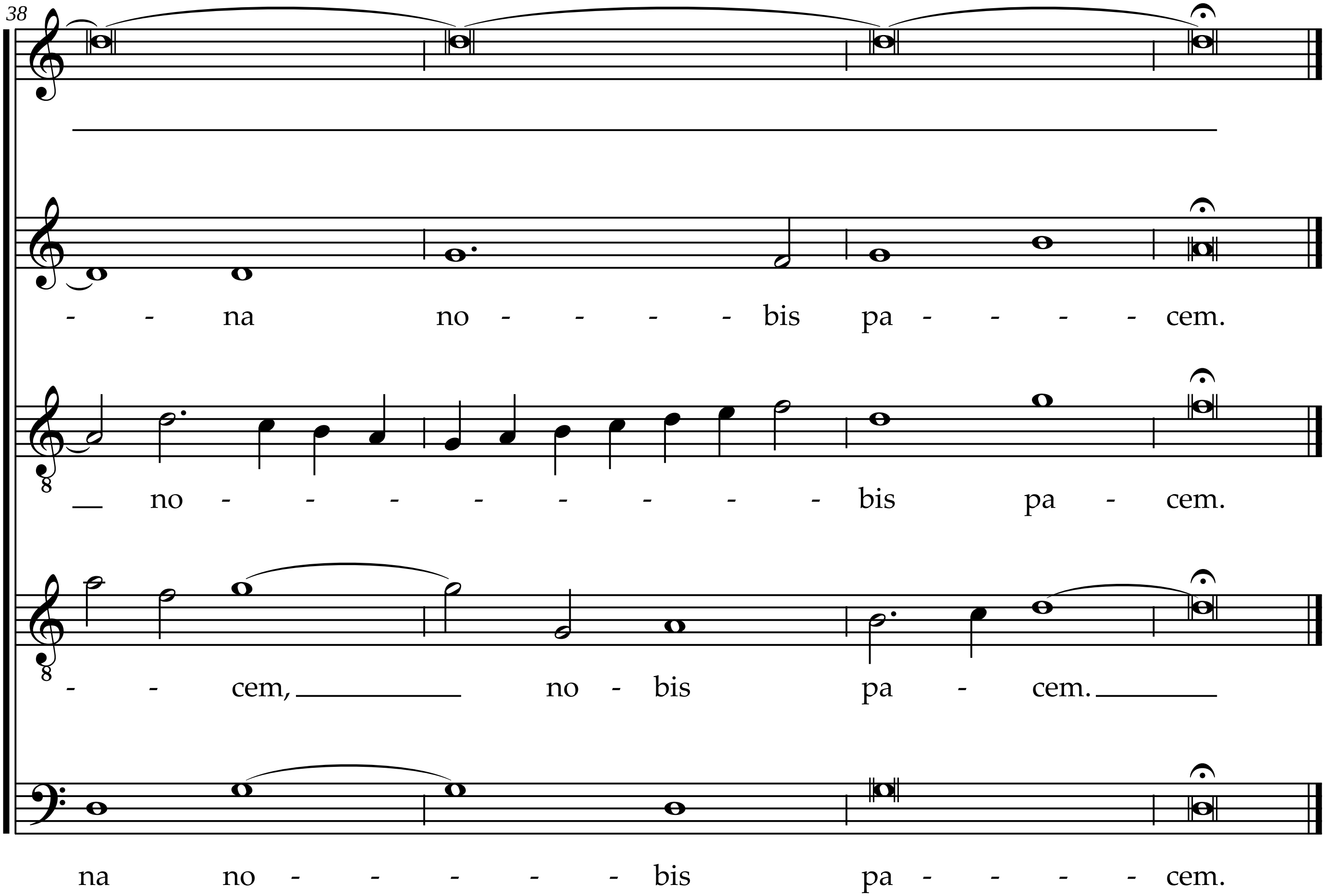
38
- - na no - - - - bis pa - - - - cem.
no - - - - - - - - bis pa - cem.
- - cem, no - bis pa - cem.
na no - - - - - bis pa - - - - cem.